

Kabelové šachty z plastu

LANGMATZ – INOVACE V KOMBINACI SE ŠPIČKOVÝM VÝKONEM

SPECIALISTA NA SYSTÉMOVÁ TECHNICKÁ ŘEŠENÍ

Langmatz je průmyslová společnost s mezinárodní působností, zabývající se zpracováním plastů a kovů, která sídlí v Garmisch-Partenkirchenu. Jako specialista na systémová technická řešení patříme k předním evropským dodavatelům infrastruktury pro oblast energetiky, telekomunikací a dopravní techniky.

Našimi hlavními kompetencemi jsou výzkum, vývoj, design, výroba a prodej kvalitních produktů pro infrastrukturu. Máme široký rozsah výrobního sortimentu a velkou pozornost věnujeme vývoji, abychom dokázali naše produktové portfolio dále rozvíjet podle požadavků zákazníků. Značka Langmatz je značkou inovativních produktů odpovídajících mezinárodním požadavkům, které přinášejí tu nejvyšší kvalitu „Made in Germany“.

Zákazník a jeho potřeby jsou pro nás na prvním místě – to je základní podmínka, kterou jsme za více než 50letou historii firmy splnili u bezpočtu individuálních systémových řešení. Do okruhu zákazníků společnosti Langmatz patří poskytovatelé elektrické energie, obce, komunální služby a telekomunikační firmy.



▲ Vstříkovací stroje

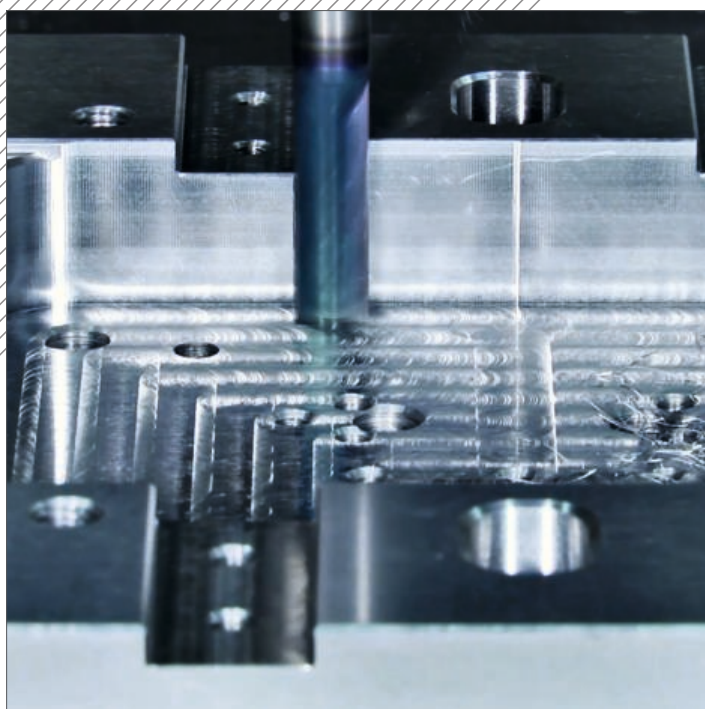

▲ Výroba forem a nástrojů

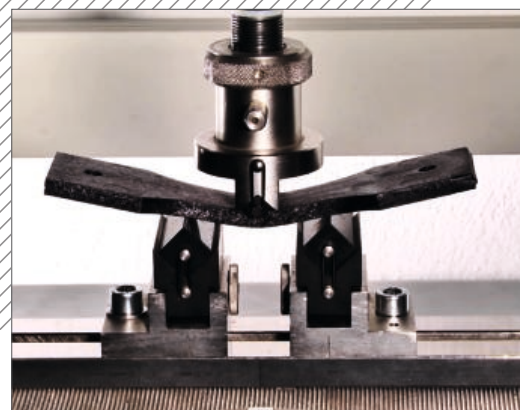

▲ Laboratoř pro zkoušení produktů a materiálů

VŠE OD JEDINÉHO DODAVATELE – OD VÝVOJE AŽ PO EXPEDICI

Díky velkému počtu inovativních produktů vyvinutých během téměř šesti desetiletí patří společnost Langmatz k předním průmyslovým podnikům v oblasti zpracování plastů a kovů. Naše síla spočívá v tom, že v našich závodech modelujeme veškeré procesy vzniku produktu, od vývoje a konstrukce, podporované nejnovější technologií 3D tisku, přes výrobu prototypů a forem až po výrobu a montáž.

Vysokou kvalitu našich produktů zajišťujeme prostřednictvím podnikového řízení jakosti a pravidelných kontrol v naší laboratoři pro zkoušky materiálů a produktů, která je vybavená speciálním zkušebním lisem na šachty. Klíčovými faktory naší úspěšnosti jsou kvalifikovaní zaměstnanci, národní dodavatelské řetězce a domácí výroba na nejmodernějších výrobních zařízeních. Spokojenost zákazníků je pro nás na prvním místě.



▲ Vstřikování



▲ Ohýbací laser



▲ Svařovací robot

LANGMATZ – VÁŠ PARTNER

Individuální systémová řešení z alpského regionu

Nabízíme široké portfolio kvalitních produktů pro nejrůznější požadavky chytrého města:

- Kabelové šachty z plastu
- Podzemní rozvaděče
- Řešení pro optické sítě
- Venkovní skříně a venkovní sokly
- Domovní průchodky
- Výrobky pro stavbu tunelů
- Pojistkové skříně
- Tlačítka pro chodce
- Přijímače hromadného dálkového ovládání



Postupující digitalizace vyžaduje technicky vyzrálé systémy schopné propojit dnešní město pomocí sítí.

Jako jedna z nejvíce inovativních německých firem jsme vaším kompetentním partnerem pro realizaci vašich projektů.

VYZNAMENÁNÍ

2009	Německá cena za materiálovou efektivitu	2015	Top 3 GreenTec Awards kategorie recyklace a zdroje
2010	Ekologická cena	2017	Cena Ernsta Pelze za dorůstající suroviny
2011	Bavorská cena pro průmyslové podnikatele kategorie nástupnictví	2019	Cena za inovace Inno4wood
2012	Intertraffic Innovation Award	2019	Německý lídr v inovacích
2013	Cena za inovace WPC	2021	Špičkový zaměstnavatel – střední firmy 2021

EFEKTIVNÍ ALTERNATIVA BETONU – MODERNÍ PLASTOVÉ ŠACHTY

Společnost Langmatz začala systémy šachet z polykarbonátu konstruovat už začátkem 90. let. Tato průkopnická činnost položila základní kámen růstu na pozici evropské jedničky na trhu plastových kabelových šachet. Ty se dnes po celém světě používají jako kabelové šachty, telekomunikační rozvaděče a podzemní rozvaděče. Jako bezpečné kryty pro silnoproudou a datovou kabeláž tvoří ústřední součást infrastrukturních projektů, jako jsou výstavba optických a elektrických sítí, dobíjecích stanic pro elektromobily nebo sítí 5G. Přesvědčí vás nízkou vlastní hmotností, jsou cenově výhodné, rychle se instalují a mají dokonalou statiku. Díky tomu představují efektivní a univerzální alternativu k těžkým kabelovým šachtám z betonu a našim zákazníkům umožňují využití v široké oblasti použití.

Při výrobě používá společnost Langmatz hlavně vysoce kvalitní polykarbonát (PC).

Polykarbonát má vysokou tuhost, pevnost, tvarovou tepelnou odolnost a tvrdost. Kromě toho se vyznačuje i velmi vysokou odolností proti povětrnostním vlivům a záření.

Dalším materiálem, který používáme, je polyethylentereftalát (PET), který udržitelně recyklujeme z použitých PET lahví.

Využíváme k tomu vlastní výrobní metodu, kterou PET napěňujeme pro výrobu vstříkovaných dílů.

V rámci projektu podporovaného Bavorskou nadací pro výzkum kromě toho společnost Langmatz vyvinula další materiál, který bude mít výrazný dopad na budoucnost.

Jedná se o lehký materiál s dlouhou životností obohacený obnovitelnými surovinami, který se osvědčil v inženýrských stavbách. Dal vzniknout udržitelnému systému šachet na bázi dřevoplastu (WPC).

CO HOVOŘÍ PRO NAŠE KABELOVÉ ŠACHTY:

- Kvalitní plasty a technologie 3D-ribFrame garantují odolnost a zatížitelnost celé konstrukce do D 400 a vyšší
- Nízká vlastní hmotnost, modulární konstrukce a dodávka připravená k montáži umožňují rychlou a cenově výhodnou instalaci kabelových šachet
- Modulární základní sestavy umožňují vytvářet rozmanité výšky šachet a umístění přípojek pro kabelové systémy



ODOLÁ NEJVYŠŠÍMU ZATÍŽENÍ – technologie Langmatz 3D-ribFrame

Dlouho jsme zvažovali, jak konstruovat kabelové šachty z plastu tak, aby trvale odolávaly nejvyššímu zatížení. Výsledkem tohoto intenzivního vývoje je QualityBox s jedinečnou technologií 3D-ribFrame®. Tato technologie zajišťuje, že tělo šachty má velkou stabilitu a zároveň dokonalou statiku, takže je stejně zatížitelné jako poklop – zatížitelnost dokonce překračuje požadavky třídy D 400.

PŘEDNOSTI ŠACHET QUALITYBOX V KOSTCE:

Nízká vlastní hmotnost

- Snadná přeprava a manipulace
- Rychlá a cenově výhodná instalace plastových šachet
- K instalaci a montáži není nutné těžké zdvihací zařízení

Modulární konstrukce

- Jednodílný nebo vícedílný poklop šachty
- Žárově zinkovaný ocelový rám s elastomerovou vložkou
- Horní rám z polykarbonátu s vnitřními bednicími stěnami
- Polykarbonátové rámové prvky v různých výškách a variantách
- Stabilní základová deska



3D-ribFrame
designed to resist

LANGMATZ QUALITYBOX: SNADNÁ MANIPULACE, FLEXIBILNÍ MOŽNOSTI VYUŽITÍ

Při výrobě kabelových šachet používáme výhradně vysoce kvalitní plasty. Aby bylo možné šachty rychle a levně instalovat, integrovali jsme do rámových prvků vylamovací otvory, které lze snadno otevřít pro použití flexibilních přívodů potrubí. Modulární základní sestavy našich plastových kabelových šachet umožňují vytvářet rozmanité výšky šachet a umístění přípojek. Homogenní integraci do obrazu města navíc podporuje široký výběr poklopů šachet z litiny či betonu nebo s možností vydláždění.

EVROPSKÉ SCHVÁLENÍ

PRO CELÝ SYSTÉM ŠACHET LANGMATZ

Zásady konstrukce a požadavky na zkoušky, označování a monitorování kvality poklopů šachet upravuje norma DIN EN 124.

Pro schválení kabelové šachty stačí v Německu takzvané všeobecné stavební technické osvědčení (AbZ).

Plastové kabelové šachty Langmatz však mají na rozdíl od těchto požadavků jednu zvláštnost: U nás odpovídá normě celý systém šachet – nejen poklop, ale i těleso. Vzhledem k tomu, že naše šachty splňují všechny třídy zatížení, disponujeme evropským technickým schválením (ETA), které platí pro všechny naše plastové kabelové šachty s poklopem podle DIN EN 124 (B 125 a D 400). Schválení potvrzuje, že náš systém šachet úspěšně absolvoval veškeré technické zkoušky potřebné pro udělení evropského schválení. Z toho důvodu jsou naše kabelové šachty také opatřeny žádanou značkou CE.

VYSOCE KVALITNÍ TĚLESO

Pro všechny nosné prvky z plastu:

- Modifikovaný polykarbonát (PC)
- Vysoká teplotní odolnost
- Vhodné pro horký asfalt
- Maximální stabilita
- Vysoká chemická odolnost
- Vysoká odolnost proti UV a povětrnostním vlivům
- Opakovaně použitelné

VARIABILNÍ POKLOPY ŠACHET

- Zkušební třída DIN EN 124 | A 15, B 125 nebo D 400
- Litina
- Vybetonované provedení
- Možnost vydláždění
- Protiskluzový plech nebo plast

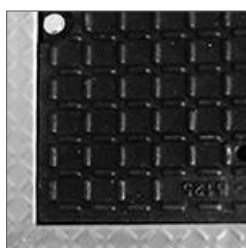

▲ Litinový poklop



▲ Ocelový poklop, vybetonovaný



▲ Ocelový poklop, s možností vydláždění



▲ Poklop z polykarbonátu

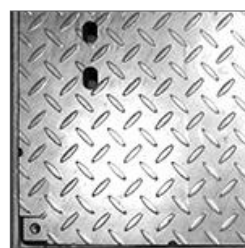

▲ Poklop z protiskluzového plechu

TECHNICKÉ ÚDAJE

Modulární konstrukce

Příklad použití: Šachta EK378, světlá šířka 400 × 800 mm:

- Poklop šachty pro zkušební třídu B 125 nebo D 400
- Varianty poklopů šachty:
 - litina (cca 33 kg | B 125)
 - vybetonovaný (cca 95 kg | B 125)
 - s možností vydláždění (cca 87 kg | B 125)
- Ocelový rám, žárově zinkovaný s elastomerovou vložkou
 - hmotnost cca 23 kg (pro litinový poklop)
- Horní rám z polykarbonátu s bednicími stěnami uvnitř
 - hmotnost cca 15 kg
- Rám z polykarbonátu s bednicími stěnami uvnitř
 - hmotnost cca 16 kg
- Podlahová deska
 - hmotnost cca 3,5 kg

Praktický výrobek

- Plynulé vyrovnání výšky a sklonu
- Utěšňovací prvky pro kabely bez chrániček
- Optimální integrace do okolní půdy
- Mechanická ochrana horní hrany žárově pozinkovaným ocelovým rámem

Poklopy kabelové šachty

- Podle zkušební třídy DIN EN 124 (A 15, B 125 nebo D 400)
- Litina, vybetonovaný, s možností vydláždění, protiskluzový plech
- Zavírání a firemní logo

Základní sestava

- V každé základní sestavě jsou obsaženy všechny potřebné kryty pro uzavření zvedacích a zavíracích otvorů
- Další kryty lze objednat dodatečně



Stavebnicová konstrukce:
EK378, světlá šířka
400 × 800 mm,
s vybetonovaným poklopem



Základní sestava
šachty EK378:
s poklopem
s možností
vydláždění



STANDARDNÍ VELIKOSTI ŠACHET – DALŠÍ VELIKOSTI NA DOTÁZÁNÍ

Světlá šířka mm	Vnější rozměr mm	Typ
240 × 240 mm	315 × 315 mm	EK337
250 × 250 mm	400 × 400 mm	EK268
250 × 550 mm	400 × 695 mm	EK278
400 × 400 mm	540 × 540 mm	EK358
400 × 650 mm	550 × 790 mm	EK368
400 × 800 mm	560 × 940 mm	EK378
400 × 1165 mm	590 × 1300 mm	EK478
400 × 1600 mm	550 × 1730 mm	EK628
550 × 550 mm	695 × 695 mm	EK288
550 × 1165 mm	746 × 1305 mm	EK338
550 × 1400 mm	720 × 1540 mm	EK648
650 × 650 mm	800 × 800 mm	EK388
800 × 800 mm	960 × 960 mm	EK328
800 × 1165 mm	990 × 1330 mm	EK508
800 × 1400 mm	960 × 1560 mm	EK428
800 × 1600 mm	960 × 1760 mm	EK708
800 × 1825 mm	960 × 1985 mm	EK728
800 × 2000 mm	960 × 2160 mm	EK738
800 × 2200 mm	960 × 2360 mm	EK748



DALŠÍ VLASTNOSTI

PŘÍVODY POTRUBÍ | S VYLAMOVACÍM OTVOREM

- Přívod potrubí přes prefabrikované vylamovací otvory
- Všechny požadované zlomy jsou z výroby uzavřené
- Požadovaný zlom se jednoduše vyrazí přímo na místě
- Standardní průchodky pro trubky:
DN 50 mm | DN 110 mm | DN 160 mm



PŘÍVODY POTRUBÍ | S ADAPTACÍ

- Provádí se zásadně přes vylamovací otvory
- Adaptace jsou možné pro trubky s menším průměrem u vylamovacího otvoru **Ø 110 mm** (adaptéry Ø 100 mm, Ø 90 mm, Ø 75 mm, Ø 63 mm, Ø 50 mm, Ø 40 mm)
nebo s velmi velkým průměrem u vylamovacího otvoru **Ø 160 mm** (adaptéry Ø 140 mm, Ø 125 mm, Ø 110 mm)



PŘÍVODY POTRUBÍ

| MOŽNOST NAsAZENÍ NA STÁVAJÍCÍ VEDENÍ, S PRAVOÚHLÝM OTVOREM

- Rámy s pravoúhlými otvory se používají při dodatečné instalaci kabelových šachet na stávající trasy kabelů
- Napojení chrániček se provádí pomocí příslušných adaptérových desek
- Nepoužité otvory se uzavřou uzavíracími deskami
- Příklad: Adaptérové desky pro různé trubky pro připojení s utěsněním proti písku:

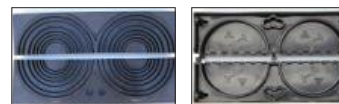

ZAVÍRÁNÍ POKLOPŮ ŠACHET

Standardní tvary hlav šroubů

- Šestihran
- Vnitřní šestihran
- LIC-LOCK
- COLT / TELENET / OTC



Ocelové rámy

jsou žárově zinkované podle DIN EN ISO 1461



POKLOP ŠACHTY

Elastomerová vložka

- Vyrovnává menší nerovnosti
- Zabraňuje klepání



KABELOVÁ ŠACHTA S NASTAVENÍM VÝŠKY

Kabelové šachty mohou být vybaveny sadou pro vyrovnání výšky

- Optimální přizpůsobení horní hrany šachty úrovni terénu
- Plynulé přizpůsobení výšky a sklonu mezi horním rámem a ocelovým rámem podle pokynů k montáži
- Možnost vyrovnání výšky do 50 mm



KABELOVÁ ŠACHTA S ODTOKEM VODY

- Všechny čtyři rohy základové desky mají otvor pro odtok vody



ŠACHTA DODÁVÁNA VE STAVU PŘIPRAVENÉM K MONTÁŽI

podle požadavků zákazníka

1. Rám a základová deska
2. Rám
3. Ocelový rám a poklop
4. Horní rám

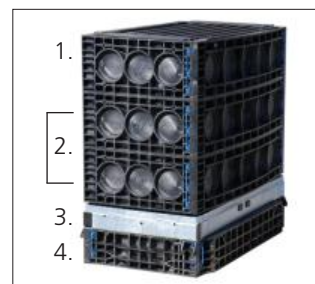

ŘÍZENÍ KVALITY

- Náš systém řízení kvality je certifikovaný podle normy DIN EN ISO 9001



ŠACHTA: KRITÉRIA VÝBĚRU

1. Rozměry

- Světlý rozměr | délka x šířka

2. Typ poklopu kabelové šachty obsažený v základní sestavě

- Litina
- Ocelový, vybetonovaný
- Ocelový, s možností vydláždění
- Protiskluzový plech (standard A 15)

3. Zkušební třída poklopu kabelové šachty podle DIN EN 124

- A 15
- B 125
- D 400

4. Typ zajištění poklopu kabelové šachty

- Bez zajištění
- Zajištění šroubem se šestihrannou hlavou
- Zajištění šroubem s vnitřním šestihranem
- Zajištění šroubem s tvarem hlavy LIC-LOCK
- Zajištění šroubem s tvarem hlavy COLT / TELENET / OTC

5. Přívod potrubí (požadovaný zlom v potřebných rámech)

- Ø 50 mm
- Ø 160 mm (speciální varianta)
- Ø 110 mm
- S pravouhlými otvory (překrytí / adaptér pro D125 a D132)

6. Celková výška (vyplývá z výběru rámu + základní sestavy)

- Celková výška: výška základní sestavy
+ výška přidavných rámových prvků
= požadovaná celková výška

+ Další příslušenství

- Sada pro vyrovnání výšky
- Vlastní firemní logo v poklopu
- Další průměry prostřednictvím adaptérů, např. pro trubky Micropipe
-

=



- dodací lhůta na dotázání -

ZNÁZORNĚNÍ KONSTRUKCE KABELOVÉ ŠACHTY

Výška šachty se mění podle typu poklopu, třídy zatížení a zvoleného rámu:

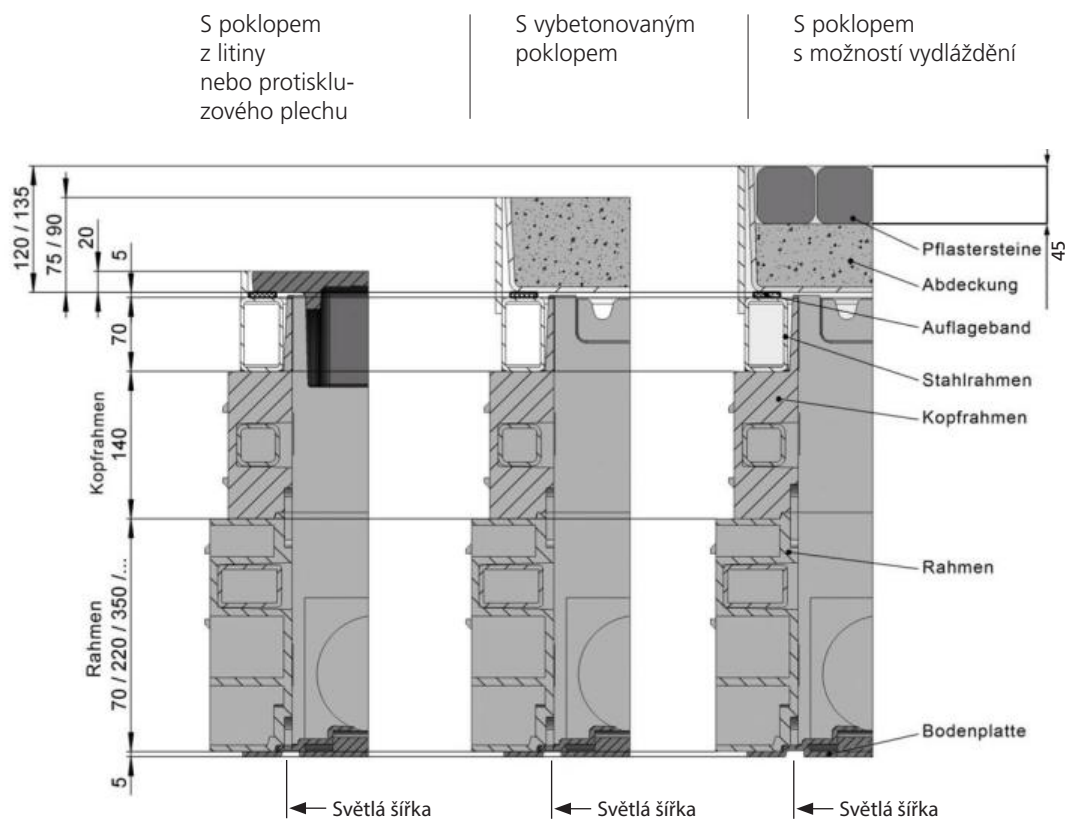

Všechny údaje v mm

ŠACHTY VE STANDARDNÍCH VELIKOSTECH | QUALITYBOX PC

Typ Světla šířka	EK337 240 x 240 mm	EK268 250 x 250 mm	EK278 250 x 550 mm	EK358 400 x 400 mm	EK368 400 x 650 mm	EK378 400 x 800 mm	EK478 400 x 1165 mm	EK628 400 x 1600 mm	EK288 550 x 550 mm	EK338 550 x 1165 mm	EK648 550 x 1400 mm	EK388 650 x 650 mm	EK328 800 x 800 mm	EK508 800 x 1165 mm	EK428 800 x 1400 mm	EK708 800 x 1600 mm	EK728 800 x 1825 mm	EK738 800 x 2000 mm	EK748 800 x 2200 mm
--------------------	----------------------	----------------------	----------------------	----------------------	----------------------	----------------------	-----------------------	-----------------------	----------------------	-----------------------	-----------------------	----------------------	----------------------	-----------------------	-----------------------	-----------------------	-----------------------	-----------------------	-----------------------

ZKUŠEBNÍ TŘÍDA																				
15 kN, resp. A 15	■	■		■	■	■	■		■	■		■	■	■	■	■				
B 125	■	■	■	■	■	■	■	■	■	■	■	■	■	■	■	■	■	■	■	■
D 400		■	■	■	■	■	■	■	■	■	■	■	■	■	■	■	■	■	■	■

Modulární provedení		■	■	■	■	■	■	■	■	■	■	■	■	■	■	■	■	■	■	■
Kompaktní provedení				■	■							■								
Uzavřený korpus	■																			

POKLOP																				
Plast	■	■																		
Litinový	■	■	■	■	■	■	■	■	■	■		■	■	■		■		■		
Litinový vybetonovaný		■																		
Ocelový, vybetonovaný			■	■	■	■	■	■	■	■	■	■	■	■	■	■	■	■	■	■
Litinový s možností vydláždění		■																		
Ocelový, s možností vydláždění			■	■	■	■	■	■	■	■	■	■	■	■	■	■	■			
Protiskluzový plech				■	■	■	■		■	■		■	■	■	■	■				

Poklop šachty litinový odklápací D 400																			■	
--	--	--	--	--	--	--	--	--	--	--	--	--	--	--	--	--	--	--	---	--

Ochranný rám hrany		■																		
Ocelový rám	■	■	■	■	■	■	■	■	■	■	■	■	■	■	■	■	■	■	■	■

HORNÍ RÁM																				
Výška 66 mm		■	■						■				■							
Výška 140 mm		■	■	■	■	■	■	■	■	■	■	■	■	■	■	■	■	■	■	■

RÁM																				
Výška 70 mm		■	■	■	■	■	■	■	■	■	■	■	■	■	■	■				
Výška 150 mm		■	■						■											
Výška 220 mm			■	■	■	■	■	■	■	■	■	■	■	■	■	■	■	■	■	■
Výška 350 mm		■	■						■	■										

Vysvětlení značek: Typ zajištění poklopu kabelové šachty

Uzamčení U POKLOPU SE ZKUŠEBNÍ TŘÍDOU:
 A 15: Zajištění nutné
 B 125: Uzamčení možné
 D 400: Zajištění nutné*

Bez zajištění U TOHOTO POKLOPU:
 Uzamčení nebo šroubení není nutné*

* Poklopy šachet třídy zatížení D 400 musejí být podle DIN EN 124 vždy přišroubované nebo zajištěné. Výjimka jen při překročení jednotkové hmotnosti 300 kg/m².

ŠACHTY VE STANDARDNÍCH VELIKOSTECH | QUALITYBOX PET

Typ Světla šířka	EK358 400 x 400 mm	EK378 400 x 800 mm	EK478 400 x 1165 mm	EK628 400 x 1600 mm	EK338 550 x 1165 mm	EK508 800 x 1165 mm
--------------------	----------------------	----------------------	-----------------------	-----------------------	-----------------------	-----------------------

ZKUŠEBNÍ TŘÍDA						
D 400	■	■	■	■	■	■

Modulární provedení	■	■	■		■	■
Kompaktní provedení				■		

POKLOP						
Litínový						
Litínový vybetonovaný		■	■		■	■
Ocelový, vybetonovaný				■		

Poklop šachty litínový odklápěcí D 400	■					
--	---	--	--	--	--	--

Ocelový rám		■	■	■	■	■
-------------	--	---	---	---	---	---

RÁM						
Výška 220 mm	■	■	■	■	■	■

Vysvětlení značek: Typ zajištění poklopu kabelové šachty



U POKLOPU SE ZKUŠEBNÍ TŘÍDOU:
D 400: Zajištění nutné*

* Poklopy šachet třídy zatížení D 400 musejí být podle DIN EN 124 vždy přišroubované nebo zajištěné. Výjimka jen při překročení jednotkové hmotnosti 300 kg/m².

POZNÁMKY | KLASIFIKACE PODLE OBLASTÍ POUŽITÍ DLE DIN EN 124

- | | | |
|---|------------------------------|--|
| 1 | A 15 - zkušební síla 15 kN | Dopravní plochy, které používají výhradně chodci a cyklisté, a srovnatelné plochy, např. plochy veřejné zeleně (skupina 1) |
| 2 | B 125 - zkušební síla 125 kN | Chodníky, pěší zóny a srovnatelné plochy, parkoviště osobních automobilů a parkovací nadzemní garáže (skupina 2) |
| 3 | D 400 - zkušební síla 400 kN | Jízdní pruhy ulic (i ulice pro chodce), parkovací plochy a srovnatelné zpevněné dopravní plochy, např. dálniční parkoviště (skupina 4) |



POZNÁMKY | ZAJIŠTĚNÍ

- 4 Poklopy šachet D 400 musejí být podle normy EN 124 vždy zajištěné



OBSAH – KABELOVÉ ŠACHTY Z PLASTU

Strana

QUALITYBOX **PC** 18

QUALITYBOX **PC KOMPAKT** 80

QUALITYBOX **PC – PŘÍSLUŠENSTVÍ** 105

QUALITYBOX **PET** 112

QUALITYBOX **PET – PŘÍSLUŠENSTVÍ** 119



OZNAČENÍ		SVĚTLÁ ŠÍŘKA	VNĚJŠÍ ROZMĚR	STRANA
EK337	QualityBox PC	240 × 240 mm	315 × 315 mm	19
EK268	QualityBox PC s ochranným rámem hrany	250 × 250 mm	400 × 400 mm	20–21
EK268	QualityBox PC	250 × 250 mm	400 × 400 mm	22–23
EK278	QualityBox PC	250 × 550 mm	400 × 695 mm	24–25
EK358	QualityBox PC	400 × 400 mm	540 × 540 mm	26–29
EK368	QualityBox PC	400 × 650 mm	550 × 790 mm	30–33
EK378	QualityBox PC	400 × 800 mm	560 × 940 mm	34–37
EK478	QualityBox PC	400 × 1165 mm	590 × 1300 mm	38–41
EK628	QualityBox PC	400 × 1600 mm	550 × 1730 mm	42–44
EK288	QualityBox PC	550 × 550 mm	695 × 695 mm	45–48
EK338	QualityBox PC	550 × 1165 mm	745 × 1305 mm	49–52
EK648	QualityBox PC	550 × 1400 mm	720 × 1540 mm	53–54
EK388	QualityBox PC	650 × 650 mm	800 × 800 mm	55–57
EK328	QualityBox PC	800 × 800 mm	960 × 960 mm	58–61
EK508	QualityBox PC	800 × 1165 mm	990 × 1330 mm	62–65
EK428	QualityBox PC	800 × 1400 mm	960 × 1560 mm	66–69
EK708	QualityBox PC	800 × 1600 mm	960 × 1760 mm	70–73
EK728	QualityBox PC	800 × 1825 mm	960 × 1985 mm	74–75
EK738	QualityBox PC	800 × 2000 mm	960 × 2160 mm	76–77
EK748	QualityBox PC	800 × 2200 mm	960 × 2360 mm	78–79



QualityBox PC EK337

Světlá šířka: 240 × 240 mm

Vnější rozměr: 315 × 315 mm

Malá šachta s poklopem z **litiny**:

Světlá výška: 254 mm

Zkušební třídy podle DIN EN 124	B 125²
Poklop	12,0 kg
Ocelový rám, žárově zinkovaný	6,0 kg
Celková hmotnost malé šachty	18,0 kg
Celková výška malé šachty	300 mm

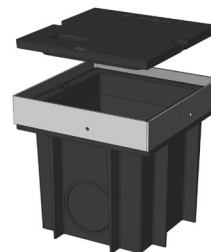

Malá šachta s poklopem z **plastu**:

Světlá výška: 254 mm

Zkušební třídy podle DIN EN 124	1,5 t
Poklop	2,0 kg
Ocelový rám, žárově zinkovaný	6,0 kg
Celková hmotnost malé šachty	8,0 kg
Celková výška malé šachty	300 mm

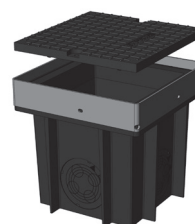

QualityBox PC EK337 Objednací čísla

Malá šachta s poklopem z **litiny** nebo **plastu**, přišroubovaný

Objednací číslo

Malá šachta 1,5 t	06 337 0101
Malá šachta B 125	06 337 0201
Malá šachta B 125, utěsněná proti povrchové vodě, se silikonovým těsněním po obvodu	06 337 0200

QualityBox PC EK268 s ochranným rámem hrany Základní sestava

Světlá šířka: 250 × 250 mm
Vnější rozměr: 400 × 400 mm

Základní sestava s poklopem z litiny :			Světlá výška: 125 mm
Zkušební třídy podle DIN EN 124	B 125²	D 400³	
Poklop	12,0 kg	12,0 kg	
Ochranný rám hrany	1,0 kg	1,0 kg	
Rám, horní	4,5 kg	4,5 kg	
Základová deska	1,0 kg	1,0 kg	
Celková hmotnost základní sestavy	18,5 kg	18,5 kg	
Celková výška základní sestavy	160 mm	160 mm	

Základní sestava s poklopem z plastu :		Světlá výška: 125 mm
Zkušební třídy podle DIN EN 124	1,5 t	
Poklop	2,0 kg	
Ochranný rám hrany	1,0 kg	
Rám, horní	4,5 kg	
Základová deska	1,0 kg	
Celková hmotnost základní sestavy	8,5 kg	
Celková výška základní sestavy	160 mm	

Rám

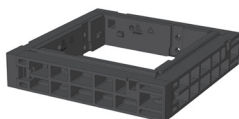

Rám 70 mm
Obj. č.: 06 268 0058E
Hmotnost: 2,5 kg

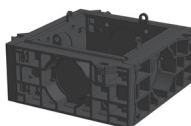

Rám 150 mm
Obj. č.: 06 268 0052E
2× Ø 30 / 1× Ø 110
2× Ø 30 / 1× Ø 110
Hmotnost: 4,5 kg

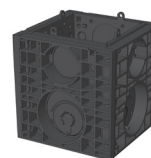

Rám 350 mm
Obj. č.: 06 268 0059E
4× Ø 30 / 2× Ø 110 / 1× Ø 160
4× Ø 30 / 2× Ø 110 / 1× Ø 160
Hmotnost: 10 kg



Rám 350 mm
Obj. č.: 06 268 0089E
4× Ø 30 / 2× Ø 110 / 1× Ø 160
1× obdélník
Hmotnost: 8 kg



QualityBox PC EK268 s ochranným rámem hrany Objednací čísla

Světlá šířka: 250 × 250 mm

Vnější rozměr: 400 × 400 mm

Šachta s poklopem z litiny nebo plastu, přišroubovaný⁴	Objednací číslo
Základní sestava 1,5 t, s šestihranným šroubením	06 268 0210E
Základní sestava B 125, s šestihranným šroubením	06 268 0310E
Základní sestava D 400, s šestihranným šroubením	06 268 0410E
Příslušenství pro poklop z litiny nebo plastu, přišroubovaný	
Poklop z plastu 1,5 t, 1dílný, včetně šestihranného šroubení	06 268 0053E
Poklop z litiny B 125, 1dílný, včetně šestihranného šroubení	06 268 0064E
Poklop z litiny D 400, 1dílný, včetně šestihranného šroubení	06 268 0065E
Ochranný rám hrany	06 268 0055E
Pro všechny základní sestavy	Objednací číslo
Rám, horní, s ochranným rámem hrany, výška 157 mm	06 268 0056
Základová deska, výška 5 mm	06 268 0054E

QualityBox PC EK268

Základní sestavy

Světlá šířka: 250 × 250 mm
Vnější rozměr: 400 × 400 mm

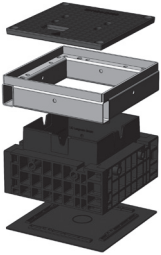
Základní sestava s poklopem z litiny:			Světlá výška: 200 mm u speciální výšky: 126 mm
Zkušební třídy podle DIN EN 124	B 125²	D 400³	
Poklop	15,0 kg	15,0 kg	
Ocelový rám, žárově zinkovaný	13,0 kg	13,0 kg	
Horní rám (standardní výška)	5,5 kg	5,5 kg	
Základová deska	1,0 kg	1,0 kg	
Celková hmotnost základní sestavy	34,5 kg	34,5 kg	
Celková výška základní sestavy	240 mm	240 mm	

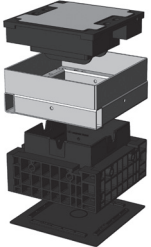
Základní sestava s poklopem z litiny, vybetonovaným:			Světlá výška: 145 mm
Zkušební třídy podle DIN EN 124		D 400³	
Poklop		34,4 kg	
Ocelový rám, žárově zinkovaný		18,0 kg	
Horní rám (standardní výška)		5,5 kg	
Základová deska		1,0 kg	
Celková hmotnost základní sestavy		58,9 kg	
Celková výška základní sestavy		295 mm	

Základní sestava s poklopem z litiny, s možností vydláždění:			Světlá výška: 145 mm
(vydlážitelná výška 45 mm)			
Zkušební třídy podle DIN EN 124		D 400³	
Poklop (bez vydláždění)		28,0 kg	
Ocelový rám, žárově zinkovaný		18,0 kg	
Horní rám (standardní výška)		5,5 kg	
Základová deska		1,0 kg	
Celková hmotnost základní sestavy		52,5 kg	
Celková výška základní sestavy		295 mm	

Rám

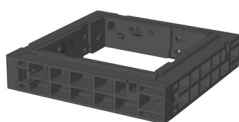

Rám 70 mm

Obj. č.: 06 268 0058E
Hmotnost: 2,5 kg

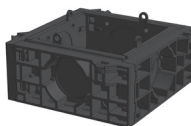

Rám 150 mm

Obj. č.: 06 268 0052E
2x Ø 30 / 1x Ø 110
2x Ø 30 / 1x Ø 110
Hmotnost: 4,5 kg

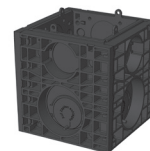

Rám 350 mm

Obj. č.: 06 268 0059E
4x Ø 30 / 2x Ø 110 / 1x Ø 160
4x Ø 30 / 2x Ø 110 / 1x Ø 160
Hmotnost: 10 kg



Rám 350 mm

Obj. č.: 06 268 0089E
4x Ø 30 / 2x Ø 110 / 1x Ø 160
1x obdélník
Hmotnost: 8 kg



QualityBox PC EK268

Objednací čísla

Světlá šířka: 250 × 250 mm

Vnější rozměr: 400 × 400 mm

Šachta s poklopem z litiny, přišroubovatelným⁴	Objednací číslo
Základní sestava B 125 nesešroubovaná, šroubení lze doplnit	06 268 6001
Základní sestava D 400, šestihřanné šroubení	06 268 6153
Základní sestava D 400, šroubení s vnitřním šestihřanem	06 268 6071
Základní sestava D 400, šroubení LIC-LOCK	06 268 1008
Základní sestava D 400, šroubení COLT/TELENET	06 268 1009
Příslušenství pro poklop z litiny, přišroubovatelný	
4× šestihřanné šroubení	50 000 2200
4× šroubení s vnitřním šestihřanem	50 000 2300
4× šroubení LIC-LOCK	50 000 2400
4× šroubení COLT/TELENET	50 000 2450
Zátka pro šroubení, černá	70 043 0300
Poklop z litiny B 125, 1dílný	70 035 2801E
Poklop z litiny D 400, 1dílný	70 035 2800E
Ocelový rám	70 035 3600E
Šachta s poklopem z litiny, přišroubovatelným⁴ speciální výška 165 mm	Objednací číslo
Základní sestava B 125 nesešroubovaná, šroubení lze doplnit	06 268 6170
Základní sestava D 400, šestihřanné šroubení	06 268 6171
Základní sestava D 400, šroubení s vnitřním šestihřanem	06 268 6216
Základní sestava D 400, šroubení LIC-LOCK	06 268 6160
Základní sestava D 400, šroubení COLT/TELENET	06 268 6129
Příslušenství pro poklop z litiny, přišroubovatelný	
4× šestihřanné šroubení	50 000 2200
4× šroubení s vnitřním šestihřanem	50 000 2300
4× šroubení LIC-LOCK	50 000 2400
4× šroubení COLT/TELENET	50 000 2450
Zátka pro šroubení, černá	70 043 0300
Poklop z litiny B 125, 1dílný	70 035 2801E
Poklop z litiny D 400, 1dílný	70 035 2800E
Ocelový rám	70 035 3600E
Šachta s poklopem z litiny, vybetonovaným, nepříšroubovatelným⁶	Objednací číslo
Základní sestava D 400	06 268 6260
Příslušenství pro poklop z litiny, vybetonovaný, nepříšroubovatelný	
Poklop z litiny, vybetonovaný, D 400, 1dílný	70 037 6300E
Ocelový rám	70 035 3610E
Šachta s poklopem z litiny, s možností vydláždění, nepříšroubovatelným⁵	Objednací číslo
Základní sestava D 400	06 268 6261
Příslušenství pro poklop z litiny, s možností vydláždění, nepříšroubovatelný	
Poklop z litiny, s možností vydláždění, D 400, 1dílný	70 036 5600E
Ocelový rám	70 035 3610E
Pro všechny základní sestavy	Objednací číslo
Horní rám, výška 66 mm	06 268 0092E
Horní rám, výška 140 mm	06 268 0082E
Základová deska, výška 5 mm	06 268 0054E

QualityBox PC EK278

Základní sestavy

Světlá šířka: 250 × 550 mm
Vnější rozměr: 400 × 695 mm

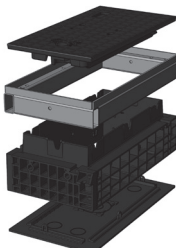
Základní sestava s poklopem z litiny:			Světlá výška: 161 mm
Zkušební třídy podle DIN EN 124	B 125²	D 400³	
Poklop	29,0 kg	32,0 kg	
Ocelový rám, žárově zinkovaný	19,0 kg	19,0 kg	
Horní rám (standardní výška)	8,0 kg	8,0 kg	
Základová deska	2,0 kg	2,0 kg	
Celková hmotnost základní sestavy	58,0 kg	61,0 kg	
Celková výška základní sestavy	240 mm	240 mm	

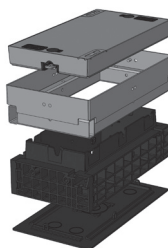
Základní sestava s poklopem z oceli, vybetonovaným:			Světlá výška: 210 mm
Zkušební třídy podle DIN EN 124	B 125²	D 400³	
Poklop	45,0 kg	45,0 kg	
Ocelový rám, žárově zinkovaný	25,0 kg	25,0 kg	
Horní rám (standardní výška)	8,0 kg	8,0 kg	
Základová deska	2,0 kg	2,0 kg	
Celková hmotnost základní sestavy	80,0 kg	80,0 kg	
Celková výška základní sestavy	295 mm	295 mm	

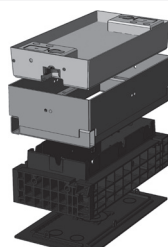
Základní sestava s poklopem z oceli, s možností vydláždění:			Světlá výška: 210 mm
(vydlážitelná výška 45 mm)			
Zkušební třídy podle DIN EN 124	B 125²	D 400³	
Poklop (bez vydláždění)	51,0 kg	51,0 kg	
Ocelový rám, žárově zinkovaný	29,0 kg	29,0 kg	
Horní rám (standardní výška)	8,0 kg	8,0 kg	
Základová deska	2,0 kg	2,0 kg	
Celková hmotnost základní sestavy	90,0 kg	90,0 kg	
Celková výška základní sestavy	340 mm	340 mm	

Rám



Rám 70 mm
Obj. č.: 06 278 0058E
5x Ø 50
Hmotnost: 4 kg

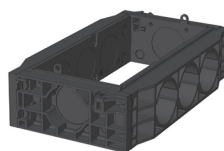

Rám 150 mm
Obj. č.: 06 278 0052E
2x Ø 30 / 1x Ø 110
4x Ø 30 / 3x Ø 110
Hmotnost: 7 kg

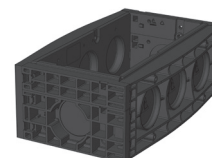

Rám 220 mm
Obj. č.: 06 278 0053E
2x Ø 30 / 1x Ø 110
3x Ø 110
Hmotnost: 11 kg

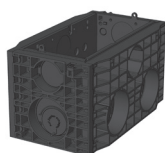

Rám 350 mm
Obj. č.: 06 278 0059E
4x Ø 30 / 1x Ø 110 / 1x Ø 160
6x Ø 30 / 3x Ø 110 / 2x Ø 160
Hmotnost: 15,5 kg

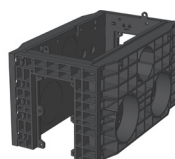

Rám 350 mm
Obj. č.: 06 278 0089E
1x obdélník
6x Ø 30 / 3x Ø 110 / 2x Ø 160
Hmotnost: 13,5 kg



QualityBox PC EK278

Objednací čísla

Světlá šířka: 250 × 550 mm

Vnější rozměr: 400 × 695 mm

Šachta s poklopem z litiny, zajistitelným⁴	Objednací číslo
Základní sestava B 125 bez zajištění, závoru lze doplnit	06 278 2337
Základní sestava D 400, zajištění: šestihran	06 278 2343
Základní sestava D 400, zajištění: vnitřní šestihran	06 278 2344
Základní sestava D 400, zajištění: LIC-LOCK	06 278 2345
Základní sestava D 400, zajištění: COLT/TELENET	06 278 2346
Příslušenství pro poklop z litiny, zajistitelný	
1x zajištění pomocí šestihranu	50 000 6020
1x zajištění pomocí vnitřního šestihranu	50 000 6040
1x zajištění LIC-LOCK	50 000 6060
1x zajištění COLT/TELENET	50 000 6080
Zátka pro zajištění, černá	70 046 0716
Poklop z litiny B 125, 1dílný	70 035 3081E
Poklop z litiny D 400, 1dílný	70 035 3080E
Ocelový rám	70 035 4080E
Šachta s poklopem z oceli, vybetonováním, zajistitelným⁴	Objednací číslo
Základní sestava B 125 bez zajištění, závoru lze doplnit	06 278 2150
Základní sestava D 400, zajištění: šestihran	06 278 2151
Základní sestava D 400, zajištění: vnitřní šestihran	06 278 2151
Základní sestava D 400, zajištění: LIC-LOCK	06 278 2153
Základní sestava D 400, zajištění: COLT/TELENET	06 278 2154
Příslušenství pro poklop z oceli, vybetonovaný, zajistitelný	
2x zajištění pomocí šestihranu	50 000 6100
2x zajištění pomocí vnitřního šestihranu	50 000 7100
2x zajištění LIC-LOCK	50 000 8100
2x zajištění COLT/TELENET	50 000 9100
Zátka pro zajištění, černá	70 046 0716
Poklop z oceli, vybetonovaný, B 125, 1dílný	70 040 5785E
Poklop z oceli, vybetonovaný, D 400, 1dílný	70 040 5780E
Ocelový rám	70 039 6280E
Šachta s poklopem z oceli, s možností vydláždění, zajistitelným⁴	Objednací číslo
Základní sestava B 125 bez zajištění, závoru lze doplnit	06 278 2066
Základní sestava D 400 bez zajištění, závoru lze doplnit	06 278 2261
Příslušenství pro poklop z oceli, s možností vydláždění, zajistitelný	
2x zajištění pomocí šestihranu	50 000 6150
2x zajištění pomocí vnitřního šestihranu	50 000 6160
2x zajištění LIC-LOCK	50 000 6170
2x zajištění COLT/TELENET	50 000 6180
Zátka pro zajištění, černá	70 046 0716
Poklop z oceli, s možností vydláždění, D 400, 1dílný	70 088 1600E
Ocelový rám	70 088 1620E
Pro všechny základní sestavy	Objednací číslo
Horní rám, výška 66 mm	06 278 0091E
Horní rám, výška 140 mm	06 278 0082E
Základová deska	06 278 0054E

QualityBox PC EK358 Základní sestavy

Světlá šířka: 400 × 400 mm
Vnější rozměr: 540 × 540 mm

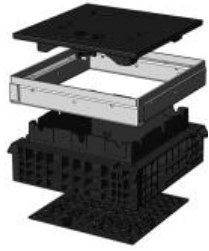
Základní sestava s poklopem z litiny :			Světlá výška: 140 mm
Zkušební třídy podle DIN EN 124	B 125²	D 400³	
Poklop	29,0 kg	29,0 kg	
Ocelový rám, žárově zinkovaný	17,0 kg	17,0 kg	
Horní rám (standardní výška)	8,0 kg	8,0 kg	
Základová deska	2,0 kg	2,0 kg	
Celková hmotnost základní sestavy	56,0 kg	56,0 kg	
Celková výška základní sestavy	240 mm	240 mm	

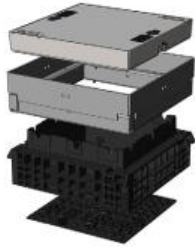
Základní sestava s poklopem z oceli, vybetonovaným :			Světlá výška: 190 mm
Zkušební třídy podle DIN EN 124	B 125²	D 400³	
Poklop	49,0 kg	49,0 kg	
Ocelový rám, žárově zinkovaný	24,0 kg	24,0 kg	
Horní rám (standardní výška)	8,0 kg	8,0 kg	
Základová deska	2,0 kg	2,0 kg	
Celková hmotnost základní sestavy	83,0 kg	83,0 kg	
Celková výška základní sestavy	295 mm	295 mm	

Základní sestava s poklopem z oceli, s možností vydláždění : (vydlážitelná výška 45 mm)			Světlá výška: 190 mm
Zkušební třídy podle DIN EN 124	B 125²	D 400³	
Poklop (bez vydláždění)	55,0 kg	55,0 kg	
Ocelový rám, žárově zinkovaný	27,0 kg	27,0 kg	
Horní rám (standardní výška)	8,0 kg	8,0 kg	
Základová deska	2,0 kg	2,0 kg	
Celková hmotnost základní sestavy	92,0 kg	92,0 kg	
Celková výška základní sestavy	340 mm	340 mm	

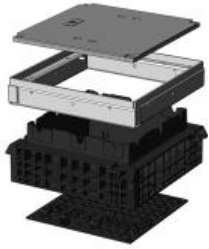
Základní sestava s poklopem z protiskuzového plechu :			Světlá výška: 160 mm
Zkušební třídy podle DIN EN 124	A 15¹		
Poklop	15,0 kg		
Ocelový rám, žárově zinkovaný	17,0 kg		
Horní rám (standardní výška)	8,0 kg		
Základová deska	2,0 kg		
Celková hmotnost základní sestavy	42,0 kg		
Celková výška základní sestavy	240 mm		



QualityBox PC EK358 Rám

Světlá šířka: 400 × 400 mm

Vnější rozměr: 540 × 540 mm



Rám 70 mm

Obj. č.: 06 358 0058E

3× Ø 50

3× Ø 50

Hmotnost: 3,2 kg



Rám 70 mm

Možnost nasazení na stávající vedení

Obj. č.: 06 358 0358E

2× s možností nasazení na
stávající vedení / 1× Ø 50

3× Ø 50

Hmotnost: 3,2 kg

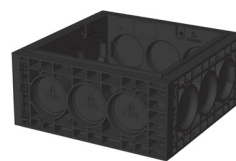

Rám 220 mm

Obj. č.: 06 358 0052E

3× Ø 110

3× Ø 110

Hmotnost: 8,5 kg

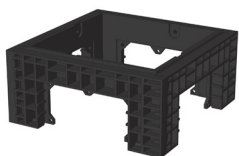

Rám 220 mm

Obj. č.: 06 358 0072E

1× obdélník

1× obdélník

Hmotnost: 6,0 kg



Rám 220 mm

Obj. č.: 06 358 0073E

3× Ø 110

1× obdélník

Hmotnost: 7,0 kg



QualityBox PC EK358

Objednací čísla

Světlá šířka: 400 × 400 mm
Vnější rozměr: 540 × 540 mm

Šachta s poklopem z litiny, zajistitelným⁴	Objednací číslo
Základní sestava B 125 bez zajištění, závoru lze doplnit	06 358 1151
Základní sestava D 400, zajištění: šestihran	06 358 1150
Základní sestava D 400, zajištění: vnitřní šestihran	06 358 1249
Základní sestava D 400, zajištění: LIC-LOCK	06 358 1164
Základní sestava D 400, zajištění: COLT/TELENET	06 358 1250
Příslušenství pro poklop z litiny, zajistitelný	
1x zajištění pomocí šestihranu	50 000 6020
1x zajištění pomocí vnitřního šestihranu	50 000 6040
1x zajištění LIC-LOCK	50 000 6060
1x zajištění COLT/TELENET	50 000 6080
Zátka pro zajištění, černá	70 046 0716
Poklop z litiny B 125, 1dílný	70 033 9382E
Poklop z litiny D 400, 1dílný	70 033 9483E
Ocelový rám	70 034 5280E
Šachta s poklopem z oceli, vybetonovaným, zajistitelným⁴	Objednací číslo
Základní sestava B 125 bez zajištění, závoru lze doplnit	06 358 1105
Základní sestava D 400, zajištění: šestihran	06 358 1106
Základní sestava D 400, zajištění: vnitřní šestihran	06 358 1107
Základní sestava D 400, zajištění: LIC-LOCK	06 358 1108
Základní sestava D 400, zajištění: COLT/TELENET	06 358 1109
Příslušenství pro poklop z oceli, vybetonovaný, zajistitelný	
2x zajištění pomocí šestihranu	50 000 6100
2x zajištění pomocí vnitřního šestihranu	50 000 7100
2x zajištění LIC-LOCK	50 000 8100
2x zajištění COLT/TELENET	50 000 9100
Zátka pro zajištění, černá	70 046 0716
Poklop z oceli, vybetonovaný, B 125, 1dílný	70 040 6385E
Poklop z oceli, vybetonovaný, D 400, 1dílný	70 040 6380E
Ocelový rám	70 039 6680E
Šachta s poklopem z oceli, s možností vydláždění, zajistitelným⁴	Objednací číslo
Základní sestava B 125 bez zajištění, závoru lze doplnit	06 358 1034
Základní sestava D 400 bez zajištění, závoru lze doplnit	06 358 1251
Příslušenství pro poklop z oceli, s možností vydláždění, zajistitelný	
2x zajištění pomocí šestihranu	50 000 6150
2x zajištění pomocí vnitřního šestihranu	50 000 6160
2x zajištění LIC-LOCK	50 000 6170
2x zajištění COLT/TELENET	50 000 6180
Zátka pro zajištění, černá	70 046 0716
Poklop z oceli, s možností vydláždění, D 400, 1dílný	70 088 2300E
Ocelový rám	70 088 2320E



QualityBox PC EK358 Objednací čísla

Světlá šířka: 400 × 400 mm

Vnější rozměr: 540 × 540 mm

Šachta s poklopem z protiskluzového plechu, přišroubovaným	Objednací číslo
Základní sestava A 15, šestihranné šroubení	06 358 1385
Základní sestava A 15, šroubení s vnitřním šestihranem	06 358 1426
Základní sestava A 15, šroubení LIC-LOCK	06 358 1427
Základní sestava A 15, šroubení COLT/TELENET	06 358 1428
Příslušenství pro poklop z protiskluzového plechu, přišroubovaný	
4x šestihranné šroubení	50 000 2200
4x šroubení s vnitřním šestihranem	50 000 2300
4x šroubení LIC-LOCK	50 000 2400
4x šroubení COLT/TELENET	50 000 2450
Poklop z protiskluzového plechu A 15, 1dílný	70 058 6500E
Ocelový rám	70 034 5200E
Pro všechny základní sestavy	Objednací číslo
Horní rám, výška 140 mm	06 358 0082E
Základová deska, výška 5 mm	06 358 0054E



QualityBox PC EK368 Základní sestavy

Světlá šířka: 400 × 650 mm
Vnější rozměr: 550 × 790 mm

Základní sestava s poklopem z litiny :			Světlá výška: 139 mm
Zkušební třídy podle DIN EN 124	B 125²	D 400³	
Poklop	50,0 kg	50,0 kg	
Ocelový rám, žárově zinkovaný	23,0 kg	23,0 kg	
Horní rám (standardní výška)	11,0 kg	11,0 kg	
Základová deska	3,0 kg	3,0 kg	
Celková hmotnost základní sestavy	87,0 kg	87,0 kg	
Celková výška základní sestavy	240 mm	240 mm	

Základní sestava s poklopem z oceli, vybetonovaným :			Světlá výška: 190 mm
Zkušební třídy podle DIN EN 124	B 125²	D 400³	
Poklop	64,0 kg	64,0 kg	
Ocelový rám, žárově zinkovaný	32,0 kg	32,0 kg	
Horní rám (standardní výška)	11,0 kg	11,0 kg	
Základová deska	3,0 kg	3,0 kg	
Celková hmotnost základní sestavy	110,0 kg	110,0 kg	
Celková výška základní sestavy	295 mm	295 mm	

Základní sestava s poklopem z oceli, s možností vydláždění : (vydlážitelná výška 45 mm)			Světlá výška: 190 mm
Zkušební třídy podle DIN EN 124	B 125²	D 400³	
Poklop (bez vydláždění)	80,0 kg	80,0 kg	
Ocelový rám, žárově zinkovaný	35,0 kg	35,0 kg	
Horní rám (standardní výška)	11,0 kg	11,0 kg	
Základová deska	3,0 kg	3,0 kg	
Celková hmotnost základní sestavy	129,0 kg	129,0 kg	
Celková výška základní sestavy	340 mm	340 mm	

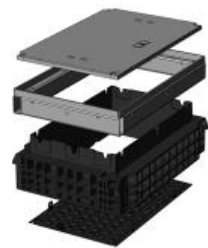
Základní sestava s poklopem z protiskuzového plechu :			Světlá výška: 160 mm
Zkušební třídy podle DIN EN 124	A 15¹		
Poklop	25,0 kg		
Ocelový rám, žárově zinkovaný	23,0 kg		
Horní rám (standardní výška)	11,0 kg		
Základová deska	3,0 kg		
Celková hmotnost základní sestavy	62,0 kg		
Celková výška základní sestavy	240 mm		



QualityBox PC EK368 Rám

Světlá šířka: 400 × 650 mm

Vnější rozměr: 550 × 790 mm

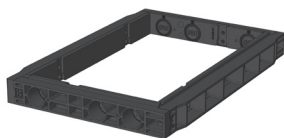

Rám 70 mm

Obj. č.: 06 368 0058E

3× Ø 50

3× Ø 50

Hmotnost: 3,8 kg



Rám 70 mm

Možnost nasazení na stávající vedení

Obj. č.: 06 368 0358E

2× s možností nasazení na

stávající vedení / 1× Ø 50

3× Ø 50

Hmotnost: 3,8 kg

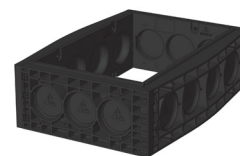

Rám 220 mm

Obj. č.: 06 368 0052E

3× Ø 110

4× Ø 110

Hmotnost: 13,5 kg

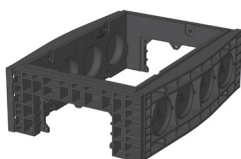

Rám 220 mm

Obj. č.: 06 368 0073E

1× obdélník

4× Ø 110

Hmotnost: 12,5 kg



Rám 220 mm

Obj. č.: 06 368 0074E

3× Ø 110

2× obdélník

Hmotnost: 11,5 kg



Rám 220 mm

Obj. č.: 06 368 0072E

1× obdélník

2× obdélník

Hmotnost: 10,5 kg



QualityBox PC EK368

Objednací čísla

Světlá šířka: 400 × 650 mm

Vnější rozměr: 550 × 790 mm

Šachta s poklopem z litiny, zajistitelným⁴	Objednací číslo
Základní sestava B 125 bez zajištění, závoru lze doplnit	06 368 1349
Základní sestava D 400, zajištění: šestihran	06 368 1336
Základní sestava D 400, zajištění: vnitřní šestihran	06 368 1528
Základní sestava D 400, zajištění: LIC-LOCK	06 368 1529
Základní sestava D 400, zajištění: COLT/TELENET	06 368 1530
Příslušenství pro poklop z litiny, zajistitelný	
1x zajištění pomocí šestihranu	50 000 6020
1x zajištění pomocí vnitřního šestihranu	50 000 6040
1x zajištění LIC-LOCK	50 000 6060
1x zajištění COLT/TELENET	50 000 6080
Zátka pro zajištění, černá	70 046 0716
Poklop z litiny B 125, 1dílný	70 034 0282E
Poklop z litiny D 400, 1dílný	70 034 0181E
Ocelový rám	70 034 5380E
Šachta s poklopem z oceli, vybetonováním, zajistitelným⁴	Objednací číslo
Základní sestava B 125 bez zajištění, závoru lze doplnit	06 368 1213
Základní sestava D 400, zajištění: šestihran	06 368 1214
Základní sestava D 400, zajištění: vnitřní šestihran	06 368 1215
Základní sestava D 400, zajištění: LIC-LOCK	06 368 1216
Základní sestava D 400, zajištění: COLT/TELENET	06 368 1217
Příslušenství pro poklop z oceli, vybetonovaný, zajistitelný	
2x zajištění pomocí šestihranu	50 000 6100
2x zajištění pomocí vnitřního šestihranu	50 000 7100
2x zajištění LIC-LOCK	50 000 8100
2x zajištění COLT/TELENET	50 000 9100
Zátka pro zajištění, černá	70 046 0716
Poklop z oceli, vybetonovaný, B 125, 1dílný	70 046 3050E
Poklop z oceli, vybetonovaný, D 400, 1dílný	70 046 3000E
Ocelový rám	70 039 6880E
Šachta s poklopem z oceli, s možností vydláždění, zajistitelným⁴	Objednací číslo
Základní sestava B 125 bez zajištění, závoru lze doplnit	06 368 1062
Základní sestava D 400 bez zajištění, závoru lze doplnit	06 368 1531
Příslušenství pro poklop z oceli, s možností vydláždění, zajistitelný	
2x zajištění pomocí šestihranu	50 000 6150
2x zajištění pomocí vnitřního šestihranu	50 000 6160
2x zajištění LIC-LOCK	50 000 6170
2x zajištění COLT/TELENET	50 000 6180
Zátka pro zajištění, černá	70 046 0716
Poklop z oceli, s možností vydláždění, D 400, 1dílný	70 088 1800E
Ocelový rám	70 088 1820E



QualityBox PC EK368 Objednací čísla

Světlá šířka: 400 × 650 mm
Vnější rozměr: 550 × 790 mm

Šachta s poklopem z protiskluzového plechu, přišroubovaným	Objednací číslo
Základní sestava A 15, šestihřanné šroubení	06 368 1680
Základní sestava A 15, šroubení s vnitřním šestihřanem	06 368 1845
Základní sestava A 15, šroubení LIC-LOCK	06 368 1846
Základní sestava A 15, šroubení COLT/TELENET	06 368 1847
Příslušenství pro poklop z protiskluzového plechu, přišroubovaný	
4x šestihřanné šroubení	50 000 2200
4x šroubení s vnitřním šestihřanem	50 000 2300
4x šroubení LIC-LOCK	50 000 2400
4x šroubení COLT/TELENET	50 000 2450
Poklop z protiskluzového plechu A 15, 1dílný	70 060 3600E
Ocelový rám	70 034 5399E
Pro všechny základní sestavy	Objednací číslo
Horní rám, výška 140 mm	06 368 0082E
Základová deska, výška 5 mm	06 368 0054E



QualityBox PC EK378 Základní sestavy

Světlá šířka: 400 × 800 mm
Vnější rozměr: 560 × 940 mm

Základní sestava s poklopem z litiny :			Světlá výška: 139 mm
Zkušební třídy podle DIN EN 124	B 125²	D 400³	
Poklop	45,0 kg	45,0 kg	
Ocelový rám, žárově zinkovaný	23,0 kg	23,0 kg	
Horní rám (standardní výška)	15,0 kg	15,0 kg	
Základová deska	3,5 kg	3,5 kg	
Celková hmotnost základní sestavy	86,5 kg	86,5 kg	
Celková výška základní sestavy	240 mm	240 mm	

Základní sestava s poklopem z oceli, vybetonovaným :			Světlá výška: 190 mm
Zkušební třídy podle DIN EN 124	B 125²	D 400³	
Poklop	92 kg	92 kg	
Ocelový rám, žárově zinkovaný	34,0 kg	34,0 kg	
Horní rám (standardní výška)	15,0 kg	15,0 kg	
Základová deska	3,5 kg	3,5 kg	
Celková hmotnost základní sestavy	144,5 kg	144,5 kg	
Celková výška základní sestavy	295 mm	295 mm	

Základní sestava s poklopem z oceli, s možností vydláždění : (vydlážitelná výška 45 mm)			Světlá výška: 190 mm
Zkušební třídy podle DIN EN 124	B 125²	D 400³	
Poklop (bez vydláždění)	99,0 kg	99,0 kg	
Ocelový rám, žárově zinkovaný	35,0 kg	35,0 kg	
Horní rám (standardní výška)	15,0 kg	15,0 kg	
Základová deska	3,5 kg	3,5 kg	
Celková hmotnost základní sestavy	152,5 kg	152,5 kg	
Celková výška základní sestavy	340 mm	340 mm	

Základní sestava s poklopem z protiskluzového plechu :			Světlá výška: 160 mm
Zkušební třídy podle DIN EN 124	A 15¹		
Poklop	18,0 kg		
Ocelový rám, žárově zinkovaný	23,0 kg		
Horní rám (standardní výška)	15,0 kg		
Základová deska	3,5 kg		
Celková hmotnost základní sestavy	59,5 kg		
Celková výška základní sestavy	240 mm		



QualityBox PC EK378 Rám

Světlá šířka: 400 × 800 mm
Vnější rozměr: 560 × 940 mm

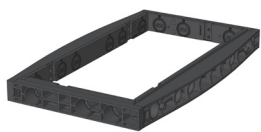

Rám 70 mm

Obj. č.: 06 378 0058E
3× Ø 50
6× Ø 50
Hmotnost: 5,7 kg



Rám 70 mm

Možnost nasazení na stávající vedení
Obj. č.: 06 378 0358E
2× s možností nasazení na
stávající vedení / 1× Ø 50
6× Ø 50
Hmotnost: 5,7 kg

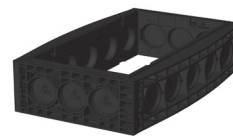

Rám 220 mm

Obj. č.: 06 378 0052E
3× Ø 110
5× Ø 110
Hmotnost: 16,5 kg



Rám 220 mm

Obj. č.: 06 378 0061E
3× Ø 110
2× obdélník / 1× Ø 110
Hmotnost: 13,0 kg

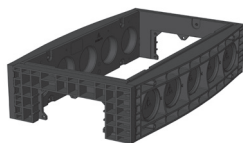

Rám 220 mm

Obj. č.: 06 378 0077E
1× obdélník
5× Ø 110
Hmotnost: 15,5 kg



Rám 220 mm

Obj. č.: 06 378 0053E
1× obdélník
2× obdélník / 1× Ø 110
Hmotnost: 10,0 kg



QualityBox PC EK378

Objednací čísla

Světlá šířka: 400 × 800 mm
Vnější rozměr: 560 × 940 mm

Šachta s poklopem z litiny, zajistitelným⁴	Objednací číslo
Základní sestava B 125 bez zajištění, závoru lze doplnit	06 378 1194
Základní sestava D 400, zajištění: šestihran	06 378 1219
Základní sestava D 400, zajištění: vnitřní šestihran	06 378 1334
Základní sestava D 400, zajištění: LIC-LOCK	06 378 1335
Základní sestava D 400, zajištění: COLT/TELENET	06 378 1336
Příslušenství pro poklop z litiny, zajistitelný	
1x zajištění pomocí šestihranu	50 000 6020
1x zajištění pomocí vnitřního šestihranu	50 000 6040
1x zajištění LIC-LOCK	50 000 6060
1x zajištění COLT/TELENET	50 000 6080
Zátka pro zajištění, černá	70 046 0716
Poklop z litiny B 125, 1dílný	70 035 0581E
Poklop z litiny D 400, 1dílný	70 078 7100
Ocelový rám	70 034 5480E
Šachta s poklopem z oceli, vybetonováním, zajistitelným⁴	Objednací číslo
Základní sestava B 125 bez zajištění, závoru lze doplnit	06 378 1153
Základní sestava D 400, zajištění: šestihran	06 378 1154
Základní sestava D 400, zajištění: vnitřní šestihran	06 378 1155
Základní sestava D 400, zajištění: LIC-LOCK	06 378 1156
Základní sestava D 400, zajištění: COLT/TELENET	06 378 1157
Příslušenství pro poklop z oceli, vybetonovaný, zajistitelný	
2x zajištění pomocí šestihranu	50 000 6100
2x zajištění pomocí vnitřního šestihranu	50 000 7100
2x zajištění LIC-LOCK	50 000 8100
2x zajištění COLT/TELENET	50 000 9100
Zátka pro zajištění, černá	70 046 0716
Poklop z oceli, vybetonovaný, B 125, 1dílný	70 045 2255E
Poklop z oceli, vybetonovaný, D 400, 1dílný	70 045 2200E
Ocelový rám	70 045 2100E
Šachta s poklopem z oceli, s možností vydláždění, zajistitelným⁴	Objednací číslo
Základní sestava B 125 bez zajištění, závoru lze doplnit	06 378 1038
Základní sestava D 400 bez zajištění, závoru lze doplnit	06 378 1344
Příslušenství pro poklop z oceli, s možností vydláždění, zajistitelný	
2x zajištění pomocí šestihranu	50 000 6150
2x zajištění pomocí vnitřního šestihranu	50 000 6160
2x zajištění LIC-LOCK	50 000 6170
2x zajištění COLT/TELENET	50 000 6180
Zátka pro zajištění, černá	70 046 0716
Poklop z oceli, s možností vydláždění, D 400, 1dílný	70 088 1900E
Ocelový rám	70 088 1920E



QualityBox PC EK378 Objednací čísla

Světlá šířka: 400 × 800 mm
Vnější rozměr: 560 × 940 mm

Šachta s poklopem z protiskluzového plechu, přišroubovaným	Objednací číslo
Základní sestava A 15, šestihřanné šroubení	06 378 1488
Základní sestava A 15, šroubení s vnitřním šestihřanem	06 378 1489
Základní sestava A 15, šroubení LIC-LOCK	06 378 1490
Základní sestava A 15, šroubení COLT/TELENET	06 378 1491
Příslušenství pro poklop z protiskluzového plechu, přišroubovaný	
4x šestihřanné šroubení	50 000 2200
4x šroubení s vnitřním šestihřanem	50 000 2300
4x šroubení LIC-LOCK	50 000 2400
4x šroubení COLT/TELENET	50 000 2450
Poklop z protiskluzového plechu A 15, 1dílný	70 058 6400E
Ocelový rám	70 034 5400E
Pro všechny základní sestavy	Objednací číslo
Horní rám, výška 140 mm	06 378 0082E
Základová deska, výška 5 mm	06 378 0054E

QualityBox PC EK478 Základní sestavy

Světlá šířka: 400 × 1165 mm
Vnější rozměr: 590 × 1300 mm

Základní sestava s poklopem z litiny :			Světlá výška: 139 mm
Zkušební třídy podle DIN EN 124	B 125²	D 400³	
Poklop – celkově	71,0 kg	71,0 kg	
Poklop – jednotlivě	35,5 kg	35,5 kg	
Ocelový rám, žárově zinkovaný	32,0 kg	32,0 kg	
Horní rám (standardní výška)	24,0 kg	24,0 kg	
Základová deska	4,5 kg	4,5 kg	
Celková hmotnost základní sestavy	131,5 kg	131,5 kg	
Celková výška základní sestavy	240 mm	240 mm	

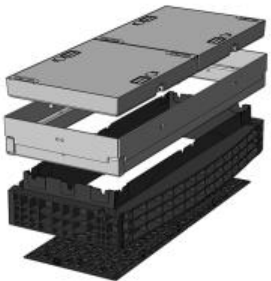
Základní sestava s poklopem z oceli, vybetonovaným :			Světlá výška: 190 mm
Zkušební třídy podle DIN EN 124	B 125²	D 400³	
Poklop – celkově	129,0 kg	129,0 kg	
Poklop – jednotlivě	64,5 kg	64,5 kg	
Ocelový rám, žárově zinkovaný	46,0 kg	46,0 kg	
Horní rám (standardní výška)	24,0 kg	24,0 kg	
Základová deska	4,5 kg	4,5 kg	
Celková hmotnost základní sestavy	203,5 kg	203,5 kg	
Celková výška základní sestavy	295 mm	295 mm	

Základní sestava s poklopem z oceli, s možností vydláždění : (vydlážitelná výška 45 mm)			Světlá výška: 190 mm
Zkušební třídy podle DIN EN 124	B 125²	D 400³	
Poklop – celkově (bez vydláždění)	140,0 kg	140,0 kg	
Poklop – jednotlivě (bez vydláždění)	70,0 kg	70,0 kg	
Ocelový rám, žárově zinkovaný	50,0 kg	50,0 kg	
Horní rám (standardní výška)	24,0 kg	24,0 kg	
Základová deska	4,5 kg	4,5 kg	
Celková hmotnost základní sestavy	218,5 kg	218,5 kg	
Celková výška základní sestavy	340 mm	340 mm	

Základní sestava s poklopem z protiskluzového plechu :			Světlá výška: 160 mm
Zkušební třídy podle DIN EN 124	A 15¹		
Poklop – celkově	33,0 kg		
Poklop – jednotlivě	16,5 kg		
Ocelový rám, žárově zinkovaný	31,5 kg		
Horní rám (standardní výška)	24,0 kg		
Základová deska	4,5 kg		
Celková hmotnost základní sestavy	93,0 kg		
Celková výška základní sestavy	240 mm		



QualityBox PC EK478 Rám

Světlá šířka: 400 × 1165 mm
Vnější rozměr: 590 × 1300 mm



Rám 70 mm

Obj. č.: 06 478 0058E

3× Ø 50

6× Ø 50

Hmotnost: 8,3 kg



Rám 70 mm

Možnost nasazení na stávající vedení

Obj. č.: 06 478 0358E

2× s možností nasazení na
stávající vedení / 1× Ø 50

6× Ø 50

Hmotnost: 8,3 kg

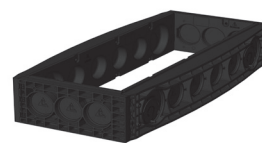

Rám 220 mm

Obj. č.: 06 478 0052E

3× Ø 110

6× Ø 110 / 2× Ø 160

Hmotnost: 23,0 kg

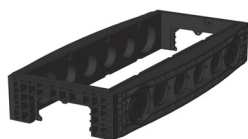

Rám 220 mm

Obj. č.: 06 478 0073E

1× obdélník

6× Ø 110 / 2× Ø 160

Hmotnost: 22,0 kg



QualityBox PC EK478

Objednací čísla

Světlá šířka: 400 × 1165 mm
Vnější rozměr: 590 × 1300 mm

Šachta s poklopem z litiny, zajistitelným⁴	Objednací číslo
Základní sestava B 125 bez zajištění, závoru lze doplnit	06 478 1141
Základní sestava D 400, zajištění: šestihran	06 478 1149
Základní sestava D 400, zajištění: vnitřní šestihran	06 478 1213
Základní sestava D 400, zajištění: LIC-LOCK	06 478 1214
Základní sestava D 400, zajištění: COLT/TELENET	06 478 1215
Příslušenství pro poklop z litiny, zajistitelný	
1x zajištění pomocí šestihranu	50 000 6020
1x zajištění pomocí vnitřního šestihranu	50 000 6040
1x zajištění LIC-LOCK	50 000 6060
1x zajištění COLT/TELENET	50 000 6080
Zátka pro zajištění, černá	70 046 0716
Poklop z litiny B 125, 2dílný	70 052 0030E
Poklop z litiny D 400, 2dílný	70 052 0020E
Ocelový rám	70 034 5980E
Šachta s poklopem z oceli, vybetonovaným, zajistitelným⁴	
Základní sestava B 125 bez zajištění, závoru lze doplnit	06 478 1093
Základní sestava D 400, zajištění: šestihran	06 478 1094
Základní sestava D 400, zajištění: vnitřní šestihran	06 478 1095
Základní sestava D 400, zajištění: LIC-LOCK	06 478 1096
Základní sestava D 400, zajištění: COLT/TELENET	06 478 1097
Příslušenství pro poklop z oceli, vybetonovaný, zajistitelný	
4x zajištění pomocí šestihranu	50 000 6200
4x zajištění pomocí vnitřního šestihranu	50 000 7200
4x zajištění LIC-LOCK	50 000 8200
4x zajištění COLT/TELENET	50 000 9200
Zátka pro zajištění, černá	70 046 0716
Poklop z oceli, vybetonovaný, B 125, 2dílný	70 040 6775E
Poklop z oceli, vybetonovaný, D 400, 2dílný	70 040 6770E
Ocelový rám	70 039 7080E
Šachta s poklopem z oceli, s možností vydláždění, zajistitelným⁴	
Základní sestava B 125 bez zajištění, závoru lze doplnit	06 478 1034
Základní sestava D 400 bez zajištění, závoru lze doplnit	06 478 1216
Příslušenství pro poklop z oceli, s možností vydláždění, zajistitelný	
4x zajištění pomocí šestihranu	50 000 6300
4x zajištění pomocí vnitřního šestihranu	50 000 7300
4x zajištění LIC-LOCK	50 000 8300
4x zajištění COLT/TELENET	50 000 9300
Zátka pro zajištění, černá	70 046 0716
Poklop z oceli, s možností vydláždění, D 400, 2dílný	70 088 2000E
Ocelový rám	70 088 2020E



QualityBox PC EK478 Objednací čísla

Světlá šířka: 400 × 1165 mm
Vnější rozměr: 590 × 1300 mm

Šachta s poklopem z protiskluzového plechu, přišroubovaným	Objednací číslo
Základní sestava A 15, šestihřanné šroubení	06 478 1337
Základní sestava A 15, šroubení s vnitřním šestihřanem	06 478 1338
Základní sestava A 15, šroubení LIC-LOCK	06 478 1339
Základní sestava A 15, šroubení COLT/TELENET	06 478 1340
Příslušenství pro poklop z protiskluzového plechu, přišroubovaný	
4x šestihřanné šroubení	50 000 2200
4x šroubení s vnitřním šestihřanem	50 000 2300
4x šroubení LIC-LOCK	50 000 2400
4x šroubení COLT/TELENET	50 000 2450
Poklop z protiskluzového plechu A 15, 1dílný	70 058 7100E
Ocelový rám	70 034 5900E
Pro všechny základní sestavy	Objednací číslo
Horní rám, výška 140 mm	06 478 0082E
Základová deska, výška 5 mm	06 478 0054E



QualityBox PC EK628 Základní sestavy

Světlá šířka: 400 × 1600 mm
Vnější rozměr: 550 × 1730 mm

Základní sestava s poklopem z litiny :			Světlá výška: 240 mm
Zkušební třídy podle DIN EN 124	B 125²	D 400³	
Poklop – celkově	96,0 kg	96,0 kg	
Poklop – jednotlivě	48,0 kg	48,0 kg	
Ocelový rám, žárově zinkovaný	28,0 kg	28,0 kg	
Horní rám (standardní výška)	31,0 kg	31,0 kg	
Základová deska	6,0 kg	6,0 kg	
Celková hmotnost základní sestavy	161,0 kg	161,0 kg	
Celková výška základní sestavy	295 mm	295 mm	

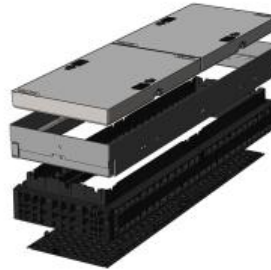
Základní sestava s poklopem z oceli, vybetonovaným :			Světlá výška: 190 mm
Zkušební třídy podle DIN EN 124	B 125²	D 400³	
Poklop – celkově	173,0 kg	173,0 kg	
Poklop – jednotlivě	86,5 kg	86,5 kg	
Ocelový rám, žárově zinkovaný	54,0 kg	54,0 kg	
Horní rám (standardní výška)	31,0 kg	31,0 kg	
Základová deska	6,0 kg	6,0 kg	
Celková hmotnost základní sestavy	264,0 kg	264,0 kg	
Celková výška základní sestavy	295 mm	295 mm	

Základní sestava s poklopem z oceli, s možností vydláždění : (vydlážditelná výška 45 mm)			Světlá výška: 190 mm
Zkušební třídy podle DIN EN 124	B 125²	D 400³	
Poklop – celkově (bez vydláždění)	185,0 kg	15,0 kg	
Poklop – jednotlivě (bez vydláždění)	92,5 kg	92,5 kg	
Ocelový rám, žárově zinkovaný	46,0 kg	46,0 kg	
Horní rám (standardní výška)	31,0 kg	31,0 kg	
Základová deska	6,0 kg	6,0 kg	
Celková hmotnost základní sestavy	268,0 kg	268,0 kg	
Celková výška základní sestavy	340 mm	340 mm	



QualityBox PC EK628 Rám

Světlá šířka: 400 × 1600 mm
Vnější rozměr: 550 × 1730 mm



Rám 70 mm

Obj. č.: 06 628 0058E
3× Ø 110
Hmotnost: 18,2 kg



Rám 70 mm

Možnost nasazení na stávající vedení
Obj. č.: 06 628 0358 E
3× Ø 110
Hmotnost: 18,2 kg

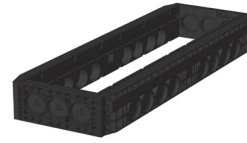

Rám 220 mm

Obj. č.: 06 628 0052E
3× Ø 110
8× Ø 110
Hmotnost: 44,5 kg

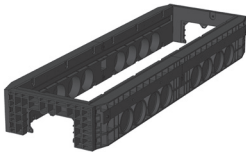

Rám 220 mm

Obj. č.: 06 628 0076E
1× obdélník
8× Ø 110
Hmotnost: 43,0 kg



QualityBox PC EK628

Objednací čísla

Světlá šířka: 400 × 1600 mm
Vnější rozměr: 550 × 1730 mm

Šachta s poklopem z litiny, zajistitelným⁴	Objednací číslo
Základní sestava D 400, zajištění: šestihran	06 628 1204
Základní sestava D 400, zajištění: vnitřní šestihran	06 628 1205
Základní sestava D 400, zajištění: LIC-LOCK	06 628 1206
Základní sestava D 400, zajištění: COLT/TELENET	06 628 1207
Příslušenství pro poklop z litiny, zajistitelný	
4x zajištění pomocí šestihranu	50 000 6200
4x zajištění pomocí vnitřního šestihranu	50 000 7200
4x zajištění LIC-LOCK	50 000 8200
4x zajištění COLT/TELENET	50 000 9200
Zátka pro zajištění, černá	70 046 0716
Poklop z oceli, vybetonovaný, B 125, 2dílný	70 046 1275E
Poklop z oceli, vybetonovaný, D 400, 2dílný	70 046 1270E
Ocelový rám	70 046 0705E
Šachta s poklopem z oceli, vybetonovaným, zajistitelným⁴	Objednací číslo
Základní sestava B 125 bez zajištění, závoru lze doplnit	06 628 1029
Základní sestava D 400, zajištění: šestihran	06 628 1030
Základní sestava D 400, zajištění: vnitřní šestihran	06 628 1031
Základní sestava D 400, zajištění: LIC-LOCK	06 628 1032
Základní sestava D 400, zajištění: COLT/TELENET	06 628 1033
Příslušenství pro poklop z oceli, vybetonový, zajistitelný	
4x zajištění pomocí šestihranu	50 000 6200
4x zajištění pomocí vnitřního šestihranu	50 000 7200
4x zajištění LIC-LOCK	50 000 8200
4x zajištění COLT/TELENET	50 000 9200
Zátka pro zajištění, černá	70 046 0716
Poklop z oceli, vybetonovaný, B 125, 2dílný	70 046 1275E
Poklop z oceli, vybetonovaný, D 400, 2dílný	70 046 1270E
Ocelový rám	70 046 0705E
Šachta s poklopem z oceli, s možností vydláždění, zajistitelným⁴	Objednací číslo
Základní sestava B 125 bez zajištění, závoru lze doplnit	06 628 1049
Základní sestava D 400 bez zajištění, závoru lze doplnit	06 628 1050
Příslušenství pro poklop z oceli, s možností vydláždění, zajistitelný	
4x zajištění pomocí šestihranu	50 000 6300
4x zajištění pomocí vnitřního šestihranu	50 000 7300
4x zajištění LIC-LOCK	50 000 8300
4x zajištění COLT/TELENET	50 000 9300
Zátka pro zajištění, černá	70 046 0716
Poklop z oceli, s možností vydláždění, D 400, 2dílný	70 088 2100E
Ocelový rám	70 088 2120E
Pro všechny základní sestavy	Objednací číslo
Horní rám, výška 140 mm	06 628 0082E
Základová deska, výška 5 mm	06 628 0054E



QualityBox PC EK288 Základní sestavy

Světlá šířka: 550 × 550 mm
Vnější rozměr: 695 × 695 mm

Základní sestava s poklopem z litiny:

Světlá výška: 139 mm

Zkušební třídy podle DIN EN 124	B 125²	D 400³
Poklop	59,5 kg	59,5 kg
Ocelový rám, žárově zinkovaný	25,5 kg	25,5 kg
Horní rám (standardní výška)	9,5 kg	9,5 kg
Základová deska	3,5 kg	3,5 kg
Celková hmotnost základní sestavy	98,0 kg	98,0 kg
Celková výška základní sestavy	240 mm	240 mm

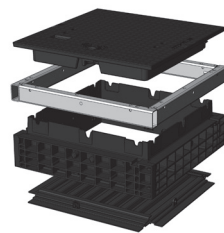

Základní sestava s poklopem z oceli, vybetonovaným:

Světlá výška: 190 mm

Zkušební třídy podle DIN EN 124	B 125²	D 400³
Poklop	90,0 kg	90,0 kg
Ocelový rám, žárově zinkovaný	34,0 kg	34,0 kg
Horní rám (standardní výška)	9,5 kg	9,5 kg
Základová deska	3,5 kg	3,5 kg
Celková hmotnost základní sestavy	137,0 kg	137,0 kg
Celková výška základní sestavy	295 mm	295 mm

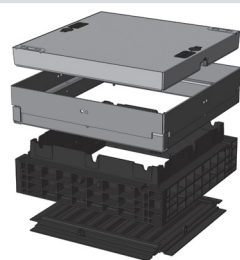

Základní sestava s poklopem z oceli, s možností vydláždění: (vydlážitelná výška 45 mm)

Světlá výška: 190 mm

Zkušební třídy podle DIN EN 124	B 125²	D 400³
Poklop (bez vydláždění)	95,0 kg	95,0 kg
Ocelový rám, žárově zinkovaný	39,0 kg	39,0 kg
Horní rám (standardní výška)	9,5 kg	9,5 kg
Základová deska	3,5 kg	3,5 kg
Celková hmotnost základní sestavy	147,0 kg	147,0 kg
Celková výška základní sestavy	340 mm	340 mm

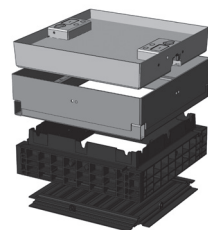

Základní sestava s poklopem z protiskluzového plechu:

Světlá výška: 140 mm

Zkušební třídy podle DIN EN 124	A 15¹
Poklop	24,0 kg
Ocelový rám, žárově zinkovaný	25,5 kg
Horní rám (standardní výška)	9,5 kg
Základová deska	3,5 kg
Celková hmotnost základní sestavy	62,5 kg
Celková výška základní sestavy	240 mm





QualityBox PC EK288 Rám

Světlá šířka: 550 × 550 mm
Vnější rozměr: 695 × 695 mm



Rám 70 mm

Obj. č.: 06 288 0058E

5× Ø 50

5× Ø 50

Hmotnost: 5,1 kg



Rám 70 mm

Možnost nasazení na stávající vedení

Obj. č.: 06 288 0358E

4× s možností nasazení na
stávající vedení / 1× Ø 50

5× Ø 50

Hmotnost: 5,1 kg

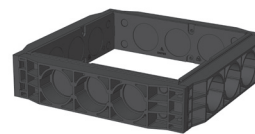

Rám 150 mm

Obj. č.: 06 288 0052E

4× Ø 30 / 3× Ø 110

4× Ø 30 / 3× Ø 110

Hmotnost: 10 kg



Rám 220 mm

Obj. č.: 06 288 0053E

3× Ø 110

3× Ø 110

Hmotnost: 16 kg



Rám 220 mm

Obj. č.: 06 288 0083E

3× Ø 110

4× Ø 50 / 1× obdélník

Hmotnost: 14 kg

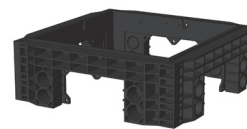

Rám 220 mm

Obj. č.: 06 288 0084E

4× Ø 50 / 1× obdélník

4× Ø 50 / 1× obdélník

Hmotnost: 13 kg

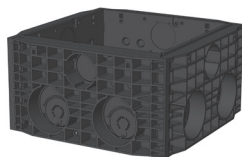

Rám 350 mm

Obj. č.: 06 288 0059E

6× Ø 30 / 3× Ø 110 / 2× Ø 160

6× Ø 30 / 3× Ø 110 / 2× Ø 160

Hmotnost: 24 kg



QualityBox PC EK288

Objednací čísla

Světlá šířka: 550 × 550 mm
Vnější rozměr: 695 × 695 mm

Šachta s poklopem z litiny, zajistitelným⁴	Objednací číslo
Základní sestava B 125 bez zajištění, závoru lze doplnit	06 288 2355
Základní sestava D 400, zajištění: šestihran	06 288 2326
Základní sestava D 400, zajištění: vnitřní šestihran	06 288 2488
Základní sestava D 400, zajištění: LIC-LOCK	06 288 2539
Základní sestava D 400, zajištění: COLT/TELENET	06 288 2607
Příslušenství pro poklop z litiny, zajistitelný	
1x zajištění pomocí šestihranu	50 000 6020
1x zajištění pomocí vnitřního šestihranu	50 000 6040
1x zajištění LIC-LOCK	50 000 6060
1x zajištění COLT/TELENET	50 000 6080
Zátka pro zajištění, černá	70 046 0716
Poklop z litiny B 125, 1dílný	70 034 3581E
Poklop z litiny D 400, 1dílný	70 034 3580E
Ocelový rám	70 034 4980E
Šachta s poklopem z oceli, vybetonovaným, zajistitelným⁴	Objednací číslo
Základní sestava B 125 bez zajištění, závoru lze doplnit	06 288 2281
Základní sestava D 400, zajištění: šestihran	06 288 2282
Základní sestava D 400, zajištění: vnitřní šestihran	06 288 2283
Základní sestava D 400, zajištění: LIC-LOCK	06 288 2284
Základní sestava D 400, zajištění: COLT/TELENET	06 288 2285
Příslušenství pro poklop z oceli, vybetonovaný, zajistitelný	
2x zajištění pomocí šestihranu	50 000 6100
2x zajištění pomocí vnitřního šestihranu	50 000 7100
2x zajištění LIC-LOCK	50 000 8100
2x zajištění COLT/TELENET	50 000 9100
Zátka pro zajištění, černá	70 046 0716
Poklop z oceli, vybetonovaný, B 125, 1dílný	70 040 2685E
Poklop z oceli, vybetonovaný, D 400, 1dílný	70 040 2680E
Ocelový rám	70 039 7180E
Šachta s poklopem z oceli, s možností vydláždění, zajistitelným⁴	Objednací číslo
Základní sestava B 125 bez zajištění, závoru lze doplnit	06 288 2134
Základní sestava D 400 bez zajištění, závoru lze doplnit	06 288 2608
Příslušenství pro poklop z oceli, s možností vydláždění, zajistitelný	
2x zajištění pomocí šestihranu	50 000 6150
2x zajištění pomocí vnitřního šestihranu	50 000 6160
2x zajištění LIC-LOCK	50 000 6170
2x zajištění COLT/TELENET	50 000 6180
Zátka pro zajištění, černá	70 046 0716
Poklop z oceli, s možností vydláždění, D 400, 1dílný	70 088 2200E
Ocelový rám	70 088 2220E



QualityBox PC EK288 Objednací čísla

Světlá šířka: 550 × 550 mm
Vnější rozměr: 695 × 695 mm

Šachta s poklopem z protiskluzového plechu, přišroubovaným	Objednací číslo
Základní sestava A 15, šestihřanné šroubení	06 288 2787
Základní sestava A 15, šroubení s vnitřním šestihřanem	06 288 2788
Základní sestava A 15, šroubení LIC-LOCK	06 288 2789
Základní sestava A 15, šroubení COLT/TELENET	06 288 2790
Příslušenství pro poklop z protiskluzového plechu, přišroubovaný	
4x šestihřanné šroubení	50 000 2200
4x šroubení s vnitřním šestihřanem	50 000 2300
4x šroubení LIC-LOCK	50 000 2400
4x šroubení COLT/TELENET	50 000 2450
Poklop z protiskluzového plechu A 15, 1dílný	70 058 6600E
Ocelový rám	70 034 4900E
Pro všechny základní sestavy	Objednací číslo
Horní rám, výška 66 mm	06 288 0091E
Horní rám, výška 140 mm	06 288 0082E
Základová deska, výška 5 mm	06 288 0054E



QualityBox PC EK338 Základní sestavy

Světlá šířka: 550 × 1165 mm
Vnější rozměr: 746 × 1305 mm

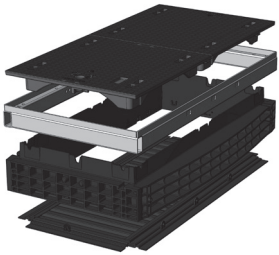
Základní sestava s poklopem z litiny :			Světlá výška: 139 mm
Zkušební třídy podle DIN EN 124	B 125²	D 400³	
Poklop – celkově	89,0 kg	89,0 kg	
Poklop – jednotlivě	44,5 kg	44,5 kg	
Ocelový rám, žárově zinkovaný	34,5 kg	34,5 kg	
Horní rám (standardní výška)	25,0 kg	25,0 kg	
Základová deska	7,0 kg	7,0 kg	
Celková hmotnost základní sestavy	155,5 kg	155,5 kg	
Celková výška základní sestavy	240 mm	240 mm	

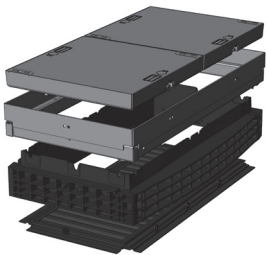
Základní sestava s poklopem z oceli, vybetonovaným :			Světlá výška: 190 mm
Zkušební třídy podle DIN EN 124	B 125²	D 400³	
Poklop – celkově	173,0 kg	173,0 kg	
Poklop – jednotlivě	86,5 kg	86,5 kg	
Ocelový rám, žárově zinkovaný	48,5 kg	48,5 kg	
Horní rám (standardní výška)	25,0 kg	25,0 kg	
Základová deska	7,0 kg	7,0 kg	
Celková hmotnost základní sestavy	253,5 kg	253,5 kg	
Celková výška základní sestavy	295 mm	295 mm	

Základní sestava s poklopem z oceli, s možností vydláždění : (vydlážitelná výška 45 mm)			Světlá výška: 190 mm
Zkušební třídy podle DIN EN 124	B 125²	D 400³	
Poklop – celkově (bez vydláždění)	186,0 kg	186,0 kg	
Poklop – jednotlivě (bez vydláždění)	93,0 kg	93,0 kg	
Ocelový rám, žárově zinkovaný	56,0 kg	56,0 kg	
Horní rám (standardní výška)	25,0 kg	25,0 kg	
Základová deska	7,0 kg	7,0 kg	
Celková hmotnost základní sestavy	274,0 kg	274,0 kg	
Celková výška základní sestavy	340 mm	340 mm	

Základní sestava s poklopem z protiskluzového plechu :			Světlá výška: 155 mm
Zkušební třídy podle DIN EN 124	A 15¹		
Poklop – celkově	53,0 kg		
Poklop – jednotlivě	26,5 kg		
Ocelový rám, žárově zinkovaný	35,0 kg		
Horní rám (standardní výška)	25,0 kg		
Základová deska	7,0 kg		
Celková hmotnost základní sestavy	120,0 kg		
Celková výška základní sestavy	240 mm		



QualityBox PC EK338 Rám

Světlá šířka: 550 × 1165 mm
Vnější rozměr: 746 × 1305 mm



Rám 70 mm

Obj. č.: 06 338 0058E

5x Ø 50

6x Ø 50

Hmotnost: 9,1 kg



Rám 70 mm

Možnost nasazení na stávající vedení

Obj. č.: 06 338 0358E

4x s možností nasazení na
stávající vedení / 1x Ø 50

6x Ø 50

Hmotnost: 9,1 kg

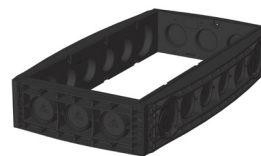

Rám 220 mm

Obj. č.: 06 338 0052E

3x Ø 110

6x Ø 110 / 2x Ø 160



Rám 220 mm

Obj. č.: 06 338 0075E

4x Ø 50 / 1x obdélník

6x Ø 110 / 2x Ø 160

Hmotnost: 25,5 kg

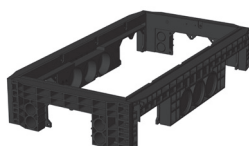

Rám 220 mm

Obj. č.: 06 338 0071E

4x Ø 50 / 1x obdélník

3x Ø 110 / 2x obdélník

Hmotnost: 27,0 kg

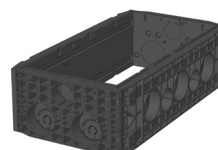

Rám 350 mm

Obj. č.: 06 338 0059E

3x Ø 110 / 2x Ø 1160 / 36x Ø 30

5x Ø 110 / 3x Ø 160

Hmotnost: 53,0 kg



QualityBox PC EK338

Objednací čísla

Světlá šířka: 550 × 1165 mm
Vnější rozměr: 746 × 1305 mm

Šachta s poklopem z litiny, zajistitelným⁴	Objednací číslo
Základní sestava B 125 bez zajištění, závoru lze doplnit	06 338 2513
Základní sestava D 400, zajištění: šestihran	06 338 2435
Základní sestava D 400, zajištění: vnitřní šestihran	06 338 2516
Základní sestava D 400, zajištění: LIC-LOCK	06 338 2517
Základní sestava D 400, zajištění: COLT/TELENET	06 338 2518
Příslušenství pro poklop z litiny, zajistitelný	
1x zajištění pomocí šestihranu	50 000 6020
1x zajištění pomocí vnitřního šestihranu	50 000 6040
1x zajištění LIC-LOCK	50 000 6060
1x zajištění COLT/TELENET	50 000 6080
Zátka pro zajištění, černá	70 046 0716
Poklop z litiny B 125, 2dílný	70 052 0010E
Poklop z litiny D 400, 2dílný	70 052 0000E
Ocelový rám	70 034 5180E
Šachta s poklopem z oceli, vybetonovaným, zajistitelným⁴	Objednací číslo
Základní sestava B 125 bez zajištění, závoru lze doplnit	06 338 2429
Základní sestava D 400, zajištění: šestihran	06 338 2430
Základní sestava D 400, zajištění: vnitřní šestihran	06 338 2431
Základní sestava D 400, zajištění: LIC-LOCK	06 338 2432
Základní sestava D 400, zajištění: COLT/TELENET	06 338 2433
Příslušenství pro poklop z oceli, vybetonovaný, zajistitelný	
4x zajištění pomocí šestihranu	50 000 6200
4x zajištění pomocí vnitřního šestihranu	50 000 7200
4x zajištění LIC-LOCK	50 000 8200
4x zajištění COLT/TELENET	50 000 9200
Zátka pro zajištění, černá	70 046 0716
Poklop z oceli, vybetonovaný, B 125, 2dílný	70 040 2775E
Poklop z oceli, vybetonovaný, D 400, 2dílný	70 040 2770E
Ocelový rám	70 039 7480E
Šachta s poklopem z oceli, s možností vydláždění, zajistitelným⁴	Objednací číslo
Základní sestava B 125 bez zajištění, závoru lze doplnit	06 338 2155
Základní sestava D 400 bez zajištění, závoru lze doplnit	06 338 2536
Příslušenství pro poklop z oceli, s možností vydláždění, zajistitelný	
4x zajištění pomocí šestihranu	50 000 6300
4x zajištění pomocí vnitřního šestihranu	50 000 7300
4x zajištění LIC-LOCK	50 000 8300
4x zajištění COLT/TELENET	50 000 9300
Zátka pro zajištění, černá	70 046 0716
Poklop z oceli, s možností vydláždění, D 400, 2dílný	70 088 2300E
Ocelový rám	70 088 2320E



QualityBox PC EK338 Objednací čísla

Světlá šířka: 550 × 1165 mm
Vnější rozměr: 746 × 1305 mm

Šachta s poklopem z protiskluzového plechu, přišroubovaným	Objednací číslo
Základní sestava A 15, šestihranné šroubení	06 338 3038
Základní sestava A 15, šroubení s vnitřním šestihranem	06 338 3039
Základní sestava A 15, šroubení LIC-LOCK	06 338 3040
Základní sestava A 15, šroubení COLT/TELENET	06 338 3041
Příslušenství pro poklop z protiskluzového plechu, přišroubovaný	
8× šestihranné šroubení	50 000 2600
8× šroubení s vnitřním šestihranem	50 000 2700
8× šroubení LIC-LOCK	50 000 2800
8× šroubení COLT/TELENET	50 000 2850
Poklop z protiskluzového plechu A 15, 2dílný	70 055 3850E
Ocelový rám	70 034 5100E
Pro všechny základní sestavy	Objednací číslo
Horní rám, výška 140 mm	06 338 0082E
Základová deska, výška 5 mm	06 338 0054E

Kabelová šachta EK648

Základní sestavy

Světlá šířka: 550 × 1400 mm
Vnější rozměr: 720 × 1540 mm

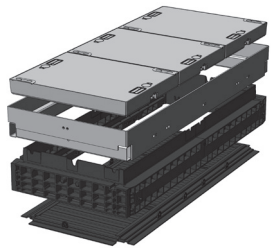
Základní sestava s poklopem z oceli, vybetonovaným:			Světlá výška: 190 mm
Zkušební třídy podle DIN EN 124	B 125²	D 400³	
Poklop – celkově	199,0 kg	199,0 kg	
Poklop – jednotlivě	99,5 kg	99,5 kg	
Ocelový rám, žárově zinkovaný	42,0 kg	42,0 kg	
Horní rám (standardní výška)	25,5 kg	25,5 kg	
Základová deska	7,0 kg	7,0 kg	
Celková hmotnost základní sestavy	273,5 kg	273,5 kg	
Celková výška základní sestavy	295 mm	295 mm	

Základní sestava s poklopem z oceli, s možností vydláždění:			Světlá výška: 190 mm
(vydlážitelná výška 45 mm)			
Zkušební třídy podle DIN EN 124	B 125²	D 400³	
Poklop – celkově (bez vydláždění)	217,0 kg	217,0 kg	
Poklop – jednotlivě (bez vydláždění)	108,5 kg	108,5 kg	
Ocelový rám, žárově zinkovaný	51,0 kg	55,0 kg	
Horní rám (standardní výška)	26,0 kg	26,0 kg	
Základová deska	8,0 kg	8,0 kg	
Celková hmotnost základní sestavy	302,0 kg	302,0 kg	
Celková výška základní sestavy	355 mm	355 mm	

Rám



Rám 70 mm

Obj. č.: 06 648 0058E

5x Ø 110

Hmotnost: 16,5 kg



Rám 70 mm

Možnost nasazení na stávající vedení

Obj. č.: 06 648 0358E

5x Ø 110

Hmotnost: 16,5 kg

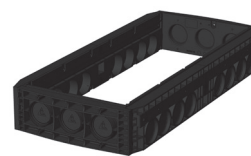

Rám 220 mm

Obj. č.: 06 648 0052E

3x Ø 110

8x Ø 110

Hmotnost: 25,5 kg

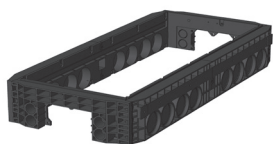

Rám 220 mm

Obj. č.: 06 648 0076E

4x Ø 50 / 1x obdélník

8x Ø 110

Hmotnost: 24,8 kg



Rám 220 mm

Obj. č.: 06 648 0085E

3x Ø 110

4x obdélník

Hmotnost: 20,7 kg



QualityBox PC EK648

Objednací čísla

Světlá šířka: 550 × 1400 mm
Vnější rozměr: 720 × 1540 mm

Šachta s poklopem z oceli, vybetonovaným, zajistitelným⁴	Objednací číslo
Základní sestava B 125 bez zajištění, závoru lze doplnit	06 648 1003
Základní sestava D 400, zajištění: šestihran	06 648 1004
Základní sestava D 400, zajištění: vnitřní šestihran	06 648 1005
Základní sestava D 400, zajištění: LIC-LOCK	06 648 1006
Základní sestava D 400, zajištění: COLT/TELENET	06 648 1007
Příslušenství pro poklop z betonu, zajistitelný	
6x zajištění pomocí šestihranu	50 000 6020
6x zajištění pomocí vnitřního šestihranu	50 000 6040
6x zajištění LIC-LOCK	50 000 6060
6x zajištění COLT/TELENET	50 000 6080
Zátka pro zajištění, černá	70 046 0716
Poklop z oceli, vybetonovaný, B 125, 3dílný	70 045 6575E
Poklop z oceli, vybetonovaný, D 400, 3dílný	70 045 6570E
Ocelový rám	70 041 9980E
Šachta s poklopem z oceli, s možností vydláždění, zajistitelným⁴	Objednací číslo
Základní sestava B 125 bez zajištění, závoru lze doplnit	06 648 1011
Základní sestava D 400 bez zajištění, závoru lze doplnit	06 648 1021
Příslušenství pro poklop z oceli, s možností vydláždění, zajistitelný	
6x zajištění pomocí šestihranu	50 000 6500
6x zajištění pomocí vnitřního šestihranu	50 000 7500
6x zajištění LIC-LOCK	50 000 8500
6x zajištění COLT/TELENET	50 000 9500
Zátka pro zajištění, černá	70 046 0716
Poklop z oceli, s možností vydláždění, D 400, 3dílný	70 088 2400E
Ocelový rám	70 088 2420E
Pro všechny základní sestavy	Objednací číslo
Horní rám, výška 140 mm	06 648 0082E
Základová deska, výška 5 mm	06 648 0054E

QualityBox PC EK388

Základní sestavy

Světlá šířka: 650 × 650 mm
Vnější rozměr: 800 × 800 mm

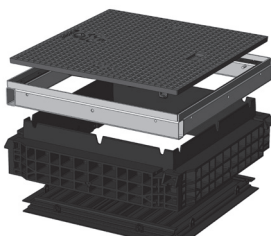
Základní sestava s poklopem z litiny:		Světlá výška: 140 mm
Zkušební třídy podle DIN EN 124	D 400³	
Poklop	60,0 kg	
Ocelový rám, žárově zinkovaný	19,0 kg	
Horní rám (standardní výška)	14,0 kg	
Základová deska	4,5 kg	
Celková hmotnost základní sestavy	97,5 kg	
Celková výška základní sestavy	240 mm	

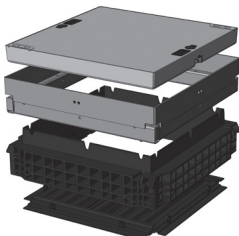
Základní sestava s poklopem z oceli, vybetonovaným:			Světlá výška: 190 mm
Zkušební třídy podle DIN EN 124	B 125²	D 400³	
Poklop	125,0 kg	125,0 kg	
Ocelový rám, žárově zinkovaný	37,5 kg	37,5 kg	
Horní rám (standardní výška)	14,0 kg	14,0 kg	
Základová deska	4,5 kg	4,5 kg	
Celková hmotnost základní sestavy	181,0 kg	181,0 kg	
Celková výška základní sestavy	295 mm	295 mm	

Základní sestava s poklopem z oceli, s možností vydláždění: (vydlážitelná výška 45 mm)			Světlá výška: 190 mm
Zkušební třídy podle DIN EN 124	B 125²	D 400³	
Poklop (bez vydláždění)	132,0 kg	132,0 kg	
Ocelový rám, žárově zinkovaný	42,5 kg	42,5 kg	
Horní rám (standardní výška)	14,0 kg	14,0 kg	
Základová deska	4,5 kg	4,5 kg	
Celková hmotnost základní sestavy	193,0 kg	193,0 kg	
Celková výška základní sestavy	340 mm	340 mm	

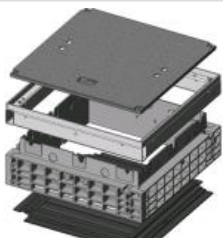
Základní sestava s poklopem z protiskluzového plechu:		Světlá výška: 140 mm
Zkušební třídy podle DIN EN 124	A 15¹	
Poklop	39,5 kg	
Ocelový rám, žárově zinkovaný	18,5 kg	
Horní rám (standardní výška)	14,0 kg	
Základová deska	4,5 kg	
Celková hmotnost základní sestavy	76,5 kg	
Celková výška základní sestavy	240 mm	

Rám



Rám 70 mm

Obj. č.: 06 388 0058E
Hmotnost: 5,5 kg

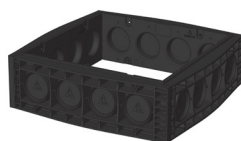

Rám 220 mm

Obj. č.: 06 388 0052E
4x Ø 110
4x Ø 110
Hmotnost: 19,0 kg



Rám 220 mm

Obj. č.: 06 388 0073E
2x obdélník
4x Ø 110
Hmotnost: 17,0 kg



QualityBox PC EK388

Objednací čísla

Světlá šířka: 650 × 650 mm
Vnější rozměr: 800 × 800 mm

Šachta s poklopem z litiny, zajistitelným⁴	Objednací číslo
Základní sestava D 400, zajištění: šestihran	06 388 1021
Základní sestava D 400, zajištění: vnitřní šestihran	06 388 1022
Základní sestava D 400, zajištění: LIC-LOCK	06 388 1024
Základní sestava D 400, zajištění: COLT/TELENET	06 388 1025
Příslušenství pro poklop z litiny, zajistitelný	
1x zajištění pomocí šestihranu	50 000 6020
1x zajištění pomocí vnitřního šestihranu	50 000 6040
1x zajištění LIC-LOCK	50 000 6060
1x zajištění COLT/TELENET	50 000 6080
Zátka pro zajištění, černá	70 046 0716
Poklop z litiny D 400, jednoduchý	70 083 7900E
Ocelový rám	70 083 8100E

Šachta s poklopem z oceli, vybetonovaným, zajistitelným⁴	Objednací číslo
Základní sestava B 125 bez zajištění, závoru lze doplnit	06 388 1049
Základní sestava D 400, zajištění: šestihran	06 388 1050
Základní sestava D 400, zajištění: vnitřní šestihran	06 388 1051
Základní sestava D 400, zajištění: LIC-LOCK	06 388 1052
Základní sestava D 400, zajištění: COLT/TELENET	06 388 1053
Příslušenství pro poklop z oceli, vybetonovaný, zajistitelný	
2x zajištění pomocí šestihranu	50 000 6100
2x zajištění pomocí vnitřního šestihranu	50 000 7100
2x zajištění LIC-LOCK	50 000 8100
2x zajištění COLT/TELENET	50 000 9100
Zátka pro zajištění, černá	70 046 0716
Poklop z oceli, vybetonovaný, B 125, 1dílný	70 040 4585E
Poklop z oceli, vybetonovaný, D 400, 1dílný	70 040 4580E
Ocelový rám	70 039 7580E

Šachta s poklopem z oceli, s možností vydláždění, zajistitelným⁴	Objednací číslo
Základní sestava B 125 bez zajištění, závoru lze doplnit	06 388 1003
Základní sestava D 400 bez zajištění, závoru lze doplnit	06 388 1155
Příslušenství pro poklop z oceli, s možností vydláždění, zajistitelný	
2x zajištění pomocí šestihranu	50 000 6150
2x zajištění pomocí vnitřního šestihranu	50 000 6160
2x zajištění LIC-LOCK	50 000 6170
2x zajištění COLT/TELENET	50 000 6180
Zátka pro zajištění, černá	70 046 0716
Poklop z oceli, s možností vydláždění, D 400, 1dílný	70 088 2500E
Ocelový rám	70 088 2520E



QualityBox PC EK388

Objednací čísla

Světlá šířka: 650 × 650 mm

Vnější rozměr: 800 × 800 mm

Šachta s poklopem z protiskluzového plechu, přišroubovaným	Objednací číslo
Základní sestava A 15, šestihřanné šroubení	06 388 1038
Základní sestava A 15, šroubení s vnitřním šestihřanem	06 388 1151
Základní sestava A 15, šroubení LIC-LOCK	06 388 1016
Základní sestava A 15, šroubení COLT/TELENET	06 388 1156
Příslušenství pro poklop z protiskluzového plechu, přišroubovaný	
4x šestihřanné šroubení	50 000 2200
4x šroubení s vnitřním šestihřanem	50 000 2300
4x šroubení LIC-LOCK	50 000 2400
4x šroubení COLT/TELENET	50 000 2450
Poklop z protiskluzového plechu A 15, jednodílný	70 068 3910E
Ocelový rám	70 039 9500E
Pro všechny základní sestavy	Objednací číslo
Horní rám, výška 140 mm	06 388 0082E
Základová deska, výška 5 mm	06 388 0054E



QualityBox PC EK328 Základní sestavy

Světlá šířka: 800 × 800 mm
Vnější rozměr: 960 × 960 mm

Základní sestava s poklopem z litiny :			Světlá výška: 139 mm
Zkušební třídy podle DIN EN 124	B 125²	D 400³	
Poklop – celkově	135,5 kg	135,5 kg	
Poklop – jednotlivě	67,75 kg	67,75 kg	
Ocelový rám, žárově zinkovaný	30,0 kg	30,0 kg	
Horní rám (standardní výška)	21,5 kg	21,5 kg	
Základová deska	6,5 kg	6,5 kg	
Celková hmotnost základní sestavy	193,5 kg	193,5 kg	
Celková výška základní sestavy	240 mm	240 mm	

Základní sestava s poklopem z oceli, vybetonovaným :			Světlá výška: 190 mm
Zkušební třídy podle DIN EN 124	B 125²	D 400³	
Poklop – celkově	203,0 kg	203,0 kg	
Poklop – jednotlivě	101,5 kg	101,5 kg	
Ocelový rám, žárově zinkovaný	43,0 kg	43,0 kg	
Horní rám (standardní výška)	21,5 kg	21,5 kg	
Základová deska	6,5 kg	6,5 kg	
Celková hmotnost základní sestavy	274,0 kg	274,0 kg	
Celková výška základní sestavy	310 mm	310 mm	

Základní sestava s poklopem z oceli, s možností vydláždění : (vydlážitelná výška 45 mm)			Světlá výška: 190 mm
Zkušební třídy podle DIN EN 124	B 125²	D 400³	
Poklop – celkově (bez vydláždění)	214,0 kg	214,0 kg	
Poklop – jednotlivě (bez vydláždění)	107,0 kg	107,0 kg	
Ocelový rám, žárově zinkovaný	50,0 kg	50,0 kg	
Horní rám (standardní výška)	21,5 kg	21,5 kg	
Základová deska	6,5 kg	6,5 kg	
Celková hmotnost základní sestavy	292,0 kg	292,0 kg	
Celková výška základní sestavy	355 mm	355 mm	

Základní sestava s poklopem z protiskuzového plechu :			Světlá výška: 140 mm
Zkušební třídy podle DIN EN 124	A 15¹		
Poklop	49,0 kg		
Ocelový rám, žárově zinkovaný	23,0 kg		
Horní rám (standardní výška)	21,0 kg		
Základová deska	6,5 kg		
Celková hmotnost základní sestavy	99,5 kg		
Celková výška základní sestavy	240 mm		



QualityBox PC EK328 Rámové prvky

Světlá šířka: 800 × 800 mm
Vnější rozměr: 960 × 960 mm



Rám 70 mm
Obj. č.: 06 328 0058E
6 × Ø 50
6 × Ø 50
Hmotnost: 7,8 kg



Rám 70 mm
Možnost nasazení na stávající vedení
Obj. č.: 06 328 0358E
4 × s možností nasazení na
stávající vedení / 2 × Ø 50
6 × Ø 50
Hmotnost: 7,8 kg

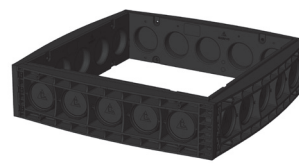

Rám 220 mm
Obj. č.: 06 328 0052E
5 × Ø 110
5 × Ø 110
Hmotnost: 25 kg



Rám 220 mm
Obj. č.: 06 328 0061E
5 × Ø 110
2 × obdélník / 1 × Ø 110
Hmotnost: 21,5 kg

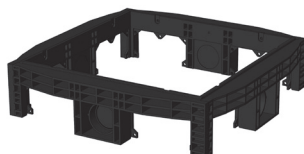

Rám 220 mm
Obj. č.: 06 328 0094E
2 × obdélník / 1 × Ø 110
2 × obdélník / 1 × Ø 110
Hmotnost: 18 kg



QualityBox PC EK328

Objednací čísla

Světlá šířka: 800 × 800 mm

Vnější rozměr: 960 × 960 mm

Šachta s poklopem z litiny, zajistitelným⁴	Objednací číslo
Základní sestava B 125 bez zajištění, závoru lze doplnit	06 328 2273
Základní sestava D 400, zajištění: šestihran	06 328 2306
Základní sestava D 400, zajištění: vnitřní šestihran	06 328 2397
Základní sestava D 400, zajištění: LIC-LOCK	06 328 2398
Základní sestava D 400, zajištění: COLT/TELENET	06 328 2557
Příslušenství pro poklop z litiny, zajistitelný	
1x zajištění pomocí šestihranu	50 000 6020
1x zajištění pomocí vnitřního šestihranu	50 000 6040
1x zajištění LIC-LOCK	50 000 6060
1x zajištění COLT/TELENET	50 000 6080
Zátka pro zajištění, černá	70 046 0716
Poklop z litiny B 125, 2dílný	70 052 0040E
Poklop z litiny D 400, 2dílný	70 052 0050E
Ocelový rám	70 034 5080E
Šachta s poklopem z oceli, vybetonováním, zajistitelným⁴	
Základní sestava B 125 bez zajištění, závoru lze doplnit	06 328 2205
Základní sestava D 400, zajištění: šestihran	06 328 2206
Základní sestava D 400, zajištění: vnitřní šestihran	06 328 2207
Základní sestava D 400, zajištění: LIC-LOCK	06 328 2208
Základní sestava D 400, zajištění: COLT/TELENET	06 328 2209
Příslušenství pro poklop z oceli, vybetonovaný, zajistitelný	
4x zajištění pomocí šestihranu	50 000 6300
4x zajištění pomocí vnitřního šestihranu	50 000 7300
4x zajištění LIC-LOCK	50 000 8300
4x zajištění COLT/TELENET	50 000 9300
Zátka pro zajištění, černá	70 046 0716
Poklop z oceli, vybetonovaný, B 125, 2dílný	70 046 0475E
Poklop z oceli, vybetonovaný, D 400, 2dílný	70 046 0470E
Ocelový rám	70 039 7880E
Šachta s poklopem z oceli, s možností vydláždění, zajistitelným⁴	
Základní sestava B 125 bez zajištění, závoru lze doplnit	06 328 2060
Základní sestava D 400 bez zajištění, závoru lze doplnit	06 328 2528
Příslušenství pro poklop z oceli, s možností vydláždění, zajistitelný	
4x zajištění pomocí šestihranu	50 000 6300
4x zajištění pomocí vnitřního šestihranu	50 000 7300
4x zajištění LIC-LOCK	50 000 8300
4x zajištění COLT/TELENET	50 000 9300
Zátka pro zajištění, černá	70 046 0716
Poklop z oceli, s možností vydláždění, D 400, 2dílný	70 088 2600E
Ocelový rám D 400	70 088 2620E



QualityBox PC EK328 Objednací čísla

Světlá šířka: 800 × 800 mm

Vnější rozměr: 960 × 960 mm

Šachta s poklopem z protiskluzového plechu, přišroubovaným	Objednací číslo
Základní sestava A 15, šestihranné šroubení	06 328 2853
Základní sestava A 15, šroubení s vnitřním šestihranem	06 328 2854
Základní sestava A 15, šroubení LIC-LOCK	06 328 2855
Základní sestava A 15, šroubení COLT/TELENET	06 328 2856
Příslušenství pro poklop z protiskluzového plechu, přišroubovaný	
4x šestihranné šroubení	50 000 2200
4x šroubení s vnitřním šestihranem	50 000 2300
4x šroubení LIC-LOCK	50 000 2400
4x šroubení COLT/TELENET	50 000 2450
Poklop z protiskluzového plechu A 15, 1dílný	70 057 0200E
Ocelový rám	70 034 5000E
Pro všechny základní sestavy	Objednací číslo
Horní rám, výška 66 mm	06 328 0182E
Horní rám, výška 140 mm	06 328 0082E
Základová deska, výška 5 mm	06 328 0054E



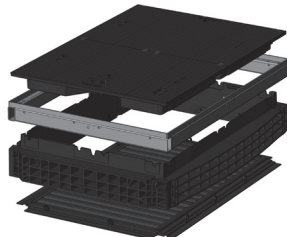

QualityBox PC EK508 Základní sestavy

Světlá šířka: 800 × 1165 mm
Vnější rozměr: 990 × 1330 mm

Základní sestava s poklopem z litiny :			Světlá výška: 139 mm
Zkušební třídy podle DIN EN 124	B 125²	D 400³	
Poklop – celkově	194,0 kg	194,0 kg	
Poklop – jednotlivě	97,0 kg	97,0 kg	
Ocelový rám, žárově zinkovaný	38,0 kg	38,0 kg	
Horní rám (standardní výška)	31,5 kg	31,5 kg	
Základová deska	9,5 kg	9,5 kg	
Celková hmotnost základní sestavy	273,0 kg	273,0 kg	
Celková výška základní sestavy	240 mm	240 mm	

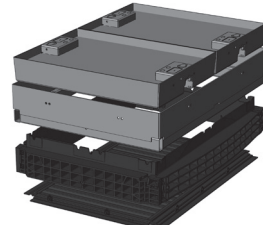
Základní sestava s poklopem z oceli, vybetonovaným :			Světlá výška: 190 mm
Zkušební třídy podle DIN EN 124	B 125²	D 400³	
Poklop – celkově	282,0 kg	282,0 kg	
Poklop – jednotlivě	141,0 kg	141,0 kg	
Ocelový rám, žárově zinkovaný	52,0 kg	52,0 kg	
Horní rám (standardní výška)	31,5 kg	31,5 kg	
Základová deska	9,5 kg	9,5 kg	
Celková hmotnost základní sestavy	375,0 kg	375,0 kg	
Celková výška základní sestavy	310 mm	310 mm	

Základní sestava s poklopem z oceli, s možností vydláždění : (vydlážitelná výška 45 mm)			Světlá výška: 190 mm
Zkušební třídy podle DIN EN 124	B 125²	D 400³	
Poklop – celkově (bez vydláždění)	298,0 kg	298,0 kg	
Poklop – jednotlivě (bez vydláždění)	149,0 kg	149,0 kg	
Ocelový rám, žárově zinkovaný	63,0 kg	63,0 kg	
Horní rám (standardní výška)	31,5 kg	31,5 kg	
Základová deska	9,5 kg	9,5 kg	
Celková hmotnost základní sestavy	402,0 kg	402,0 kg	
Celková výška základní sestavy	355 mm	355 mm	

Základní sestava s poklopem z protiskuzového plechu :			Světlá výška: 135 mm
Zkušební třídy podle DIN EN 124	A 15¹		
Poklop – celkově	87,0 kg		
Poklop – jednotlivě	43,5 kg		
Ocelový rám, žárově zinkovaný	38,0 kg		
Horní rám (standardní výška)	31,5 kg		
Základová deska	9,5 kg		
Celková hmotnost základní sestavy	166,0 kg		
Celková výška základní sestavy	240 mm		



QualityBox PC EK508 Rám

Světlá šířka: 800 × 1165 mm
Vnější rozměr: 990 × 1330 mm



Rám 70 mm

Obj. č.: 06 508 0058E

6× Ø 50

6× Ø 50

Hmotnost: 10,5 kg



Rám 70 mm

Možnost nasazení na stávající vedení

Obj. č.: 06 508 0358E

4× s možností nasazení na
stávající vedení / 2× Ø 50

6× Ø 50

Hmotnost: 10,5 kg

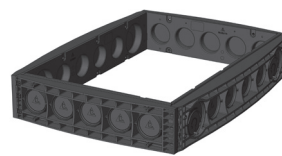

Rám 220 mm

Obj. č.: 06 508 0052E

5× Ø 110

6× Ø 110 / 2× Ø 160

Hmotnost: 28,0 kg



Rám 220 mm

Obj. č.: 06 508 0049E

2× obdélník / 1× Ø 110

6× Ø 110 / 2× Ø 160

Hmotnost: 27,0 kg



Rám 220 mm

Obj. č.: 06 508 0055E

2× obdélník / 1× Ø 110

2× obdélník / 3× Ø 110

Hmotnost: 27,0 kg



QualityBox PC EK508 Objednací čísla

Světlá šířka: 800 × 1165 mm
Vnější rozměr: 990 × 1330 mm

Šachta s poklopem z litiny, zajistitelným⁴	Objednací číslo
Základní sestava B 125 bez zajištění, závoru lze doplnit	06 508 1386
Základní sestava D 400, zajištění: šestihran	06 508 1387
Základní sestava D 400, zajištění: vnitřní šestihran	06 508 1388
Základní sestava D 400, zajištění: LIC-LOCK	06 508 1389
Základní sestava D 400, zajištění: COLT/TELENET	06 508 1390
Příslušenství pro poklop z litiny, zajistitelný	
1x zajištění pomocí šestihranu	50 000 6020
1x zajištění pomocí vnitřního šestihranu	50 000 6040
1x zajištění LIC-LOCK	50 000 6060
1x zajištění COLT/TELENET	50 000 6080
Zátka pro zajištění, černá	70 046 0716
Poklop z litiny B 125, 2dílný	70 052 0070E
Poklop z litiny D 400, 2dílný	70 052 0060E
Ocelový rám	70 034 6281E
Šachta s poklopem z oceli, vybetonovaným, zajistitelným⁴	Objednací číslo
Základní sestava B 125 bez zajištění, závoru lze doplnit	06 508 1310
Základní sestava D 400, zajištění: šestihran	06 508 1311
Základní sestava D 400, zajištění: vnitřní šestihran	06 508 1312
Základní sestava D 400, zajištění: LIC-LOCK	06 508 1313
Základní sestava D 400, zajištění: COLT/TELENET	06 508 1314
Příslušenství pro poklop z oceli, vybetonovaný, zajistitelný	
4x zajištění pomocí šestihranu	50 000 6300
4x zajištění pomocí vnitřního šestihranu	50 000 7300
4x zajištění LIC-LOCK	50 000 8300
4x zajištění COLT/TELENET	50 000 9300
Zátka pro zajištění, černá	70 046 0716
Poklop z oceli, vybetonovaný, B 125, 2dílný	70 046 0375E
Poklop z oceli, vybetonovaný, D 400, 2dílný	70 046 0370E
Ocelový rám	70 039 7980E
Šachta s poklopem z oceli, s možností vydláždění, zajistitelným⁴	Objednací číslo
Základní sestava B 125 bez zajištění, závoru lze doplnit	06 508 1113
Základní sestava D 400 bez zajištění, závoru lze doplnit	06 508 1639
Příslušenství pro poklop z oceli, s možností vydláždění, zajistitelný	
4x zajištění pomocí šestihranu	50 000 6300
4x zajištění pomocí vnitřního šestihranu	50 000 7300
4x zajištění LIC-LOCK	50 000 8300
4x zajištění COLT/TELENET	50 000 9300
Zátka pro zajištění, černá	70 046 0716
Poklop z oceli, s možností vydláždění, D 400, 2dílný	70 088 2700E
Ocelový rám	70 088 2720E



QualityBox PC EK508 Objednací čísla

Světlá šířka: 800 × 1165 mm
Vnější rozměr: 990 × 1330 mm

Šachta s poklopem z protiskluzového plechu, přišroubovaným	Objednací číslo
Základní sestava A 15, šestihránné šroubení	06 508 1847
Základní sestava A 15, šroubení s vnitřním šestihranem	06 508 1900
Základní sestava A 15, šroubení LIC-LOCK	06 508 1901
Základní sestava A 15, šroubení COLT/TELENET	06 508 1902
Příslušenství pro poklop z protiskluzového plechu, přišroubovaný	
8x šestihránné šroubení	50 000 2600
8x šroubení s vnitřním šestihranem	50 000 2700
8x šroubení LIC-LOCK	50 000 2800
8x šroubení COLT/TELENET	50 000 2850
Poklop z protiskluzového plechu A 15, 2dílný	70 052 3050E
Ocelový rám	70 034 6200E
Pro všechny základní sestavy	Objednací číslo
Horní rám, výška 140 mm	06 508 0082E
Základová deska, výška 5 mm	06 508 0054E

QualityBox PC EK428 Základní sestavy

Světlá šířka: 800 × 1400 mm

Základní sestava s trojúhelníkovým poklopem, odklápěcím, z litiny:

Vnější rozměr: 1030 × 1590 mm
Světlá výška: 135 mm

Zkušební třídy podle DIN EN 124	D 400³
Poklop – celkově	315,0 kg
Poklop – jednotlivě	57,0 kg
Speciální horní rám	34,5 kg
Základová deska	10,5 kg
Celková hmotnost základní sestavy	360,0 kg
Celková výška základní sestavy	285 mm

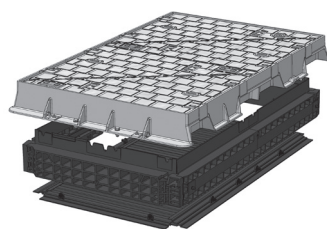

Základní sestava s obdélníkovým poklopem, odklápěcím, z litiny:

Vnější rozměr: 1240 × 1580 mm
Světlá výška: 175 mm

Zkušební třídy podle DIN EN 124	D 400³
Poklop – celkově	220,0 kg
Poklop – jednotlivě	55,0 kg
Ocelový rám	50,0 kg
Horní rám	34,5 kg
Základová deska	10,5 kg
Celková hmotnost základní sestavy	315,0 kg
Celková výška základní sestavy	274 mm

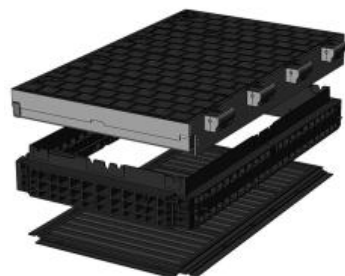

Základní sestava s poklopem z oceli, vybetonovaným:

Vnější rozměr: 960 × 1560 mm
Světlá výška: 190 mm

Zkušební třídy podle DIN EN 124	B 125²	D 400³
Poklop – celkově	336,0 kg	336,0 kg
Poklop – jednotlivě	112,0 kg	112,0 kg
Ocelový rám, žárově zinkovaný	59,0 kg	59,0 kg
Horní rám (standardní výška)	34,5 kg	34,5 kg
Základová deska	10,5 kg	10,5 kg
Celková hmotnost základní sestavy	440,0 kg	440,0 kg
Celková výška základní sestavy	310 mm	310 mm

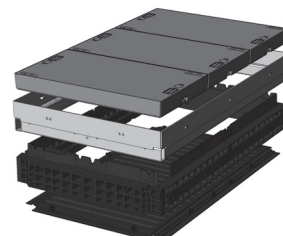

Základní sestava s poklopem z oceli, s možností vydláždění: (vydlážitelná výška 45 mm)

Vnější rozměr: 960 × 1560 mm
Světlá výška: 190 mm

Zkušební třídy podle DIN EN 124	B 125²	D 400³
Poklop – celkově (bez vydláždění)	367,0 kg	367,0 kg
Poklop – jednotlivě (bez vydláždění)	122,5 kg	122,5 kg
Ocelový rám, žárově zinkovaný	67,0 kg	67,0 kg
Horní rám (standardní výška)	34,5 kg	34,5 kg
Základová deska	10,5 kg	10,5 kg
Celková hmotnost základní sestavy	479,0 kg	479,0 kg
Celková výška základní sestavy	355 mm	355 mm

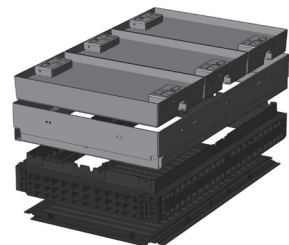

Základní sestava s poklopem z protisklizového plechu:

Vnější rozměr: 960 × 1560 mm
Světlá výška: 115 mm

Zkušební třídy podle DIN EN 124	A 15¹
Poklop – celkově	120,0 kg
Poklop – jednotlivě	40,0 kg
Ocelový rám, žárově zinkovaný	31,0 kg
Horní rám (standardní výška)	34,5 kg
Základová deska	10,5 kg
Celková hmotnost základní sestavy	196,0 kg
Celková výška základní sestavy	240 mm





QualityBox PC EK428 Rám

Světlá šířka: 800 × 1400 mm



Rám 70 mm

Obj. č.: 06 428 0058E
6× Ø 50
Hmotnost: 18,0 kg



Rám 70 mm

Možnost nasazení na stávající vedení
Obj. č.: 06 428 0358E
4× s možností nasazení na
stávající vedení / 2× Ø 50
Hmotnost: 18,0 kg

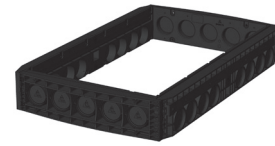

Rám 220 mm

Obj. č.: 06 428 0052E
5× Ø 110
8× Ø 110
Hmotnost: 45,0 kg

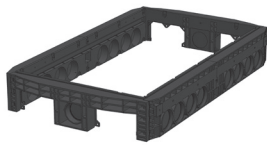

Rám 220 mm

Obj. č.: 06 428 0061E
2× obdélník / 1× Ø 110
8× Ø 110
Hmotnost: 41,5 kg

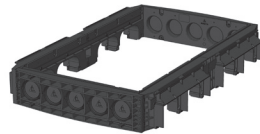

Rám 220 mm

Obj. č.: 06 428 0085E
5× Ø 110
4× obdélník
Hmotnost: 41,5 kg



Rám 220 mm

Obj. č.: 06 428 0062E
2× obdélník / 1× Ø 110
4× obdélník
Hmotnost: 41,5 kg



QualityBox PC EK428

Objednací čísla

Světlá šířka: 800 × 1400 mm

Šachta s trojúhelníkovým poklopem, odklápěcím, z litiny, zajistitelným⁴	Objednací číslo
Základní sestava D 400, zajištění: COLT/TELENET/OTC	06 428 2202
Příslušenství pro trojúhelníkový poklop, odklápěcí, z litiny, zajistitelný	
Poklop z litiny D 400, 4dílný	06 428 0281E
Šachta s obdélníkovým poklopem, odklápěcím, z litiny, zajistitelným⁴	Objednací číslo
Základní sestava D 400, zajištění: COLT/TELENET	06 428 2000
Příslušenství pro obdélníkový poklop, odklápěcí, z litiny, zajistitelný	
Zátka pro zajištění	70 065 8202E
Poklop z litiny D 400, 4dílný, s ocelovým rámem	06 428 0252E
Horní rám	06 428 0083E
Šachta s poklopem z oceli, vybetonovaným, zajistitelným⁴	Objednací číslo
Základní sestava B 125 bez zajištění, závoru lze doplnit	06 428 1006
Základní sestava D 400, zajištění: šestihran	06 428 1010
Základní sestava D 400, zajištění: vnitřní šestihran	06 428 1014
Základní sestava D 400, zajištění: LIC-LOCK	06 428 1011
Základní sestava D 400, zajištění: COLT/TELENET	06 428 1015
Příslušenství pro poklop z oceli, vybetonovaný, zajistitelný	
6x zajištění pomocí šestihranu	50 000 6500
6x zajištění pomocí vnitřního šestihranu	50 000 7500
6x zajištění LIC-LOCK	50 000 8500
6x zajištění COLT/TELENET	50 000 9500
Zátka pro zajištění, černá	70 046 0716
Poklop z oceli, vybetonovaný, B 125, 3dílný	70 045 8675E
Poklop z oceli, vybetonovaný, D 400, 3dílný	70 045 8670E
Ocelový rám	70 042 0180E
Šachta s poklopem z oceli, s možností vydláždění, zajistitelným⁴	Objednací číslo
Základní sestava B 125 bez zajištění, závoru lze doplnit	06 428 1005
Základní sestava D 400 bez zajištění, závoru lze doplnit	06 428 1038
Příslušenství pro poklop z oceli, s možností vydláždění, zajistitelný	
6x zajištění pomocí šestihranu	50 000 6500
6x zajištění pomocí vnitřního šestihranu	50 000 7500
6x zajištění LIC-LOCK	50 000 8500
6x zajištění COLT/TELENET	50 000 9500
Zátka pro zajištění, černá	70 046 0716
Poklop z oceli, s možností vydláždění, D 400, 3dílný	70 088 2800E
Ocelový rám D 400	70 088 2820E



QualityBox PC EK428 Objednací čísla

Světlá šířka: 800 × 1400 mm

Šachta s poklopem z protiskluzového plechu, přišroubovatelným	Objednací číslo
Základní sestava A 15, šestihranné šroubení	06 428 1041
Základní sestava A 15, šroubení s vnitřním šestihranem	06 428 1139
Základní sestava A 15, šroubení LIC-LOCK	06 428 1140
Základní sestava A 15, šroubení COLT/TELENET	06 428 1141
Příslušenství pro poklop z protiskluzového plechu, přišroubovatelný	
6× šestihranné šroubení	50 000 2460
6× šroubení s vnitřním šestihranem	50 000 2470
6× šroubení LIC-LOCK	50 000 2480
6× šroubení COLT/TELENET	50 000 2490
Poklop z protiskluzového plechu A 15, 3dílný	70 058 6300E
Ocelový rám	70 058 6900E
Pro všechny základní sestavy	
Horní rám, výška 140 mm	06 428 0082E
Základová deska, výška 5 mm	06 428 0054E



QualityBox PC EK708 Základní sestavy

Světlá šířka: 800 × 1600 mm
Vnější rozměr: 960 × 1760 mm

Základní sestava s poklopem z litiny:

Světlá výška: 100 mm

Zkušební třídy podle DIN EN 124	B 125²
Poklop – celkově	250,0 kg
Poklop – jednotlivě	62,5 kg
Ocelový rám, žárově zinkovaný	38,0 kg
Horní rám (standardní výška)	37,5 kg
Základová deska	12,5 kg
Celková hmotnost základní sestavy	338,0 kg
Celková výška základní sestavy	240 mm

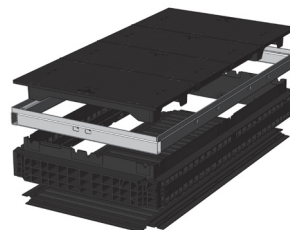

Základní sestava s poklopem z oceli, vybetonovaným:

Světlá výška: 190 mm

Zkušební třídy podle DIN EN 124	B 125²	D 400³
Poklop – celkově	381,0 kg	381,0 kg
Poklop – jednotlivě	127,0 kg	127,0 kg
Ocelový rám, žárově zinkovaný	59,0 kg	59,0 kg
Horní rám (standardní výška)	37,5 kg	37,5 kg
Základová deska	12,5 kg	12,5 kg
Celková hmotnost základní sestavy	490,0 kg	490,0 kg
Celková výška základní sestavy	310 mm	310 mm

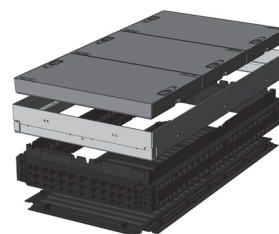

Základní sestava s poklopem z oceli, s možností vydláždění: (vydlážitelná výška 45 mm)

Světlá výška: 190 mm

Zkušební třídy podle DIN EN 124	B 125²	D 400³
Poklop – celkově (bez vydláždění)	400,0 kg	400,0 kg
Poklop – jednotlivě (bez vydláždění)	133,0 kg	133,0 kg
Ocelový rám, žárově zinkovaný	79,0 kg	79,0 kg
Horní rám (standardní výška)	37,5 kg	37,5 kg
Základová deska	12,5 kg	12,5 kg
Celková hmotnost základní sestavy	529,0 kg	529,0 kg
Celková výška základní sestavy	355 mm	355 mm

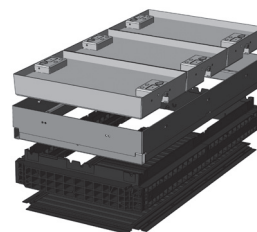

Základní sestava s poklopem z protisklizového plechu:

Světlá výška: 120 mm

Zkušební třídy podle DIN EN 124	A 15¹
Poklop – celkově	114,0 kg
Poklop – jednotlivě	38,0 kg
Ocelový rám, žárově zinkovaný	33,5 kg
Horní rám (standardní výška)	35,0 kg
Základová deska	11,0 kg
Celková hmotnost základní sestavy	193,5 kg
Celková výška základní sestavy	240 mm





QualityBox PC EK708 Rám

Světlá šířka: 800 × 1600 mm
Vnější rozměr: 960 × 1760 mm



Rám 70 mm
Obj. č.: 06 708 0058E
6 × Ø 50
Hmotnost: 20,5 kg



Rám 70 mm
Možnost nasazení na stávající vedení
Obj. č.: 06 708 0358E
4 × s možností nasazení na
stávající vedení / 2 × Ø 50
Hmotnost: 20,5 kg

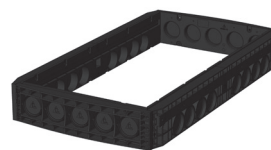

Rám 220 mm
Obj. č.: 06 708 0052E
5 × Ø 110
8 × Ø 110
Hmotnost: 53,0 kg



Rám 220 mm
Obj. č.: 06 708 0061E
2 × obdélník / 1 × Ø 110
8 × Ø 110
Hmotnost: 49,0 kg

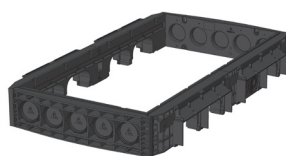

Rám 220 mm
Obj. č.: 06 708 0085E
5 × Ø 110
4 × obdélník
Hmotnost: 39,0 kg



Rám 220 mm
Obj. č.: 06 708 0086E
2 × obdélník / 1 × Ø 110
4 × obdélník
Hmotnost: 46,0 kg



QualityBox PC EK708

Objednací čísla

Světlá šířka: 800 × 1600 mm
Vnější rozměr: 960 × 1760 mm

Šachta s poklopem z litiny, přišroubovatelným	Objednací číslo
Základní sestava B 125 nesešroubovaná, šroubení lze doplnit	06 708 1075
Příslušenství pro poklop z litiny, přišroubovatelný	
12× šestihránné šroubení	50 000 5600
12× šroubení s vnitřním šestihranem	50 000 5610
12× šroubení LIC-LOCK	50 000 5700
12× šroubení COLT/TELENET	50 000 5710
Zátka pro šroubení, černá	70 043 0300
Poklop z litiny B 125, 4dílný, se spárovými příčníky	70 044 6700E
Ocelový rám	70 044 7300E
Šachta s poklopem z oceli, vybetonovaným, zajistitelným⁴	
Základní sestava B 125 bez zajištění, závoru lze doplnit	06 708 1003
Základní sestava D 400, zajištění: šestihran	06 708 1066
Základní sestava D 400, zajištění: vnitřní šestihran	06 708 1067
Základní sestava D 400, zajištění: LIC-LOCK	06 708 1068
Základní sestava D 400, zajištění: COLT/TELENET	06 708 1069
Příslušenství pro poklop z oceli, vybetonovaný, zajistitelný	
6× zajištění pomocí šestihranu	50 000 6500
6× zajištění pomocí vnitřního šestihranu	50 000 7500
6× zajištění LIC-LOCK	50 000 8500
6× zajištění COLT/TELENET	50 000 9500
Zátka pro zajištění, černá	70 046 0716
Poklop z oceli, vybetonovaný, B 125, 3dílný	70 046 0275E
Poklop z oceli, vybetonovaný, D 400, 3dílný	70 046 0270E
Ocelový rám	70 042 0680E
Šachta s poklopem z oceli, s možností vydláždění, zajistitelným⁴	
Základní sestava B 125 bez zajištění, závoru lze doplnit	06 708 1004
Základní sestava D 400 bez zajištění, závoru lze doplnit	06 708 1077
Příslušenství pro poklop z oceli, s možností vydláždění, zajistitelný	
6× zajištění pomocí šestihranu	50 000 6500
6× zajištění pomocí vnitřního šestihranu	50 000 7500
6× zajištění LIC-LOCK	50 000 8500
6× zajištění COLT/TELENET	50 000 9500
Zátka pro zajištění, černá	70 046 0716
Poklop z oceli, s možností vydláždění, D 400, 3dílný	70 088 2900E
Ocelový rám	70 088 2920E



QualityBox PC EK708 Objednací čísla

Světlá šířka: 800 × 1600 mm
Vnější rozměr: 960 × 1760 mm

Šachta s poklopem z protiskluzového plechu, přišroubovaným	Objednací číslo
Základní sestava A 15, šestihřanné šroubení	06 708 1489
Základní sestava A 15, šroubení s vnitřním šestihřanem	06 708 1490
Základní sestava A 15, šroubení LIC-LOCK	06 708 1491
Základní sestava A 15, šroubení COLT/TELENET	06 708 1492
Příslušenství pro poklop z protiskluzového plechu, přišroubovaný	
6× šestihřanné šroubení	50 000 2460
6× šroubení s vnitřním šestihřanem	50 000 2470
6× šroubení LIC-LOCK	50 000 2480
6× šroubení COLT/TELENET	50 000 2490
Poklop z protiskluzového plechu A 15, 3dílný	06 708 0097E
Ocelový rám	70 065 0700E
Pro všechny základní sestavy	Objednací číslo
Horní rám, výška 140 mm	06 708 0082E
Základová deska, výška 5 mm	06 708 0054E



QualityBox PC EK728 Základní sestavy

Světlá šířka: 800 × 1825 mm
Vnější rozměr: 960 × 1985 mm

Základní sestava s poklopem z oceli, vybetonovaným:		Světlá výška: 195 mm
Zkušební třídy podle DIN EN 124	B 125²	D 400³
Poklop – celkově	433,0 kg	433,0 kg
Poklop – jednotlivě	144,0 kg	144,0 kg
Ocelový rám, žárově zinkovaný	65,0 kg	65,0 kg
Horní rám (standardní výška)	45,5 kg	45,5 kg
Základová deska	12,0 kg	12,0 kg
Celková hmotnost základní sestavy	555,5 kg	555,5 kg
Celková výška základní sestavy	310 mm	310 mm



Rám

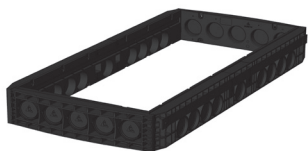

Rám 220 mm

Obj. č.: 06 728 0052E

5 × Ø 110

9 × Ø 110

Hmotnost: 55,0 kg



Rám 220 mm

Obj. č.: 06 728 0061E

2 × obdélník / 1 × Ø 110

9 × Ø 110

Hmotnost: 50,0 kg



Rám 220 mm

Obj. č.: 06 728 0085E

5 × Ø 110

4 × obdélník / 1 × Ø 110

Hmotnost: 40,0 kg



Rám 220 mm

Obj. č.: 06 728 0087E

2 × obdélník / 1 × Ø 110

4 × obdélník / 1 × Ø 110

Hmotnost: 54,0 kg



QualityBox PC EK728

Objednací čísla

Světlá šířka: 800 × 1825 mm
Vnější rozměr: 960 × 1985 mm

Šachta s poklopem z oceli, vybetonovaným, zajistitelným⁴	Objednací číslo
Základní sestava B 125 bez zajištění, závoru lze doplnit	06 728 1002
Základní sestava D 400, zajištění: šestihran	06 728 1003
Základní sestava D 400, zajištění: vnitřní šestihran	06 728 1004
Základní sestava D 400, zajištění: LIC-LOCK	06 728 1005
Základní sestava D 400, zajištění: COLT/TELENET	06 728 1006
Příslušenství pro poklop z oceli, vybetonovaný, zajistitelný	
6x zajištění pomocí šestihranu	50 000 6500
6x zajištění pomocí vnitřního šestihranu	50 000 7500
6x zajištění LIC-LOCK	50 000 8500
6x zajištění COLT/TELENET	50 000 9500
Zátka pro zajištění, černá	70 046 0716
Poklop z oceli, vybetonovaný, B 125, 3dílný	70 049 7275E
Poklop z oceli, vybetonovaný, D 400, 3dílný	70 049 7270E
Ocelový rám	70 049 6180E
Pro všechny základní sestavy	Objednací číslo
Horní rám, výška 140 mm	06 728 0082E
Základová deska, výška 5 mm	06 728 0054E



QualityBox PC EK738 Základní sestavy

Světlá šířka: 800 × 2000 mm
Vnější rozměr: 960 × 2160 mm

Základní sestava s poklopem z litiny :		Světlá výška: 100 mm
Zkušební třídy podle DIN EN 124	B 125²	
Poklop – celkově	307,0 kg	
Poklop – jednotlivě	61,4 kg	
Ocelový rám, žárově zinkovaný	39,0 kg	
Horní rám (standardní výška)	52,0 kg	
Základová deska	13,0 kg	
Celková hmotnost základní sestavy	411,0 kg	
Celková výška základní sestavy	240 mm	

Základní sestava s poklopem z oceli, vybetonovaným :			Světlá výška: 195 mm
Zkušební třídy podle DIN EN 124	B 125²	D 400³	
Poklop – celkově	471,0 kg	471,0 kg	
Poklop – jednotlivě	157,0 kg	157,0 kg	
Ocelový rám, žárově zinkovaný	62,5 kg	62,5 kg	
Horní rám (standardní výška)	52,0 kg	52,0 kg	
Základová deska	13,0 kg	13,0 kg	
Celková hmotnost základní sestavy	598,5 kg	598,5 kg	
Celková výška základní sestavy	310 mm	310 mm	

Rám



Rám 220 mm

Obj. č.: 06 738 0052E
5× Ø 110
12× 110
Hmotnost: 62,5 kg



Rám 220 mm

Obj. č.: 06 738 0061E
2× obdélník / 1× Ø 110
12× 110
Hmotnost: 57,0 kg

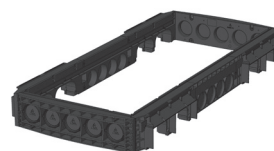

Rám 220 mm

Obj. č.: 06 738 0085E
5× Ø 110
4× obdélník / 4× Ø 110
Hmotnost: 65,5 kg



Rám 220 mm

Obj. č.: 06 738 0087E
2× obdélník / 1× Ø 110
4× obdélník / 4× Ø 110
Hmotnost: 59,0 kg



QualityBox PC EK738

Objednací čísla

Světlá šířka: 800 × 2000 mm
Vnější rozměr: 960 × 2160 mm

Šachta s poklopem z litiny, přišroubovatelným	Objednací číslo
Základní sestava B 125 nesešroubovaná, šroubení lze doplnit	06 738 1003
Příslušenství pro poklop z litiny, přišroubovatelný	
14x šestihranné šroubení	50 000 5800
14x šroubení s vnitřním šestihranem	50 000 5950
14x šroubení LIC-LOCK	50 000 5900
14x šroubení COLT/TELENET	50 000 5960
Zátka pro šroubení, černá	70 043 0300
Poklop z litiny B 125, 5dílný, se spárovými příčníky	70 044 6600E
Ocelový rám	70 044 7499E
Šachta s poklopem z oceli, vybetonovaným, zajistitelným⁴	
Základní sestava B 125 bez zajištění, závoru lze doplnit	06 738 1008
Základní sestava D 400, zajištění: šestihran	06 738 1010
Základní sestava D 400, zajištění: vnitřní šestihran	06 738 1011
Základní sestava D 400, zajištění: LIC-LOCK	06 738 1012
Základní sestava D 400, zajištění: COLT/TELENET	06 738 1013
Příslušenství pro poklop z oceli, vybetonovaný, zajistitelný	
6x zajištění pomocí šestihranu	50 000 6500
6x zajištění pomocí vnitřního šestihranu	50 000 7500
6x zajištění LIC-LOCK	50 000 8500
6x zajištění COLT/TELENET	50 000 9500
Zátka pro zajištění, černá	70 046 0716
Poklop z oceli, vybetonovaný, B 125, 3dílný	70 049 7375E
Poklop z oceli, vybetonovaný, D 400, 3dílný	70 049 7370E
Ocelový rám	70 049 6280E
Pro všechny základní sestavy	
Horní rám, výška 140 mm	06 738 0082E
Základová deska, výška 5 mm	06 738 0054E



QualityBox PC EK748 Základní sestavy

Světlá šířka: 800 × 2200 mm
Vnější rozměr: 960 × 2360 mm

Základní sestava s poklopem z oceli, vybetonovaným:		Světlá výška: 195 mm
Zkušební třídy podle DIN EN 124	B 125²	D 400³
Poklop – celkově	520,0 kg	520,0 kg
Poklop – jednotlivě	130,0 kg	130,0 kg
Ocelový rám, žárově zinkovaný	67,0 kg	67,0 kg
Horní rám (standardní výška)	53,0 kg	53,0 kg
Základová deska	14,0 kg	14,0 kg
Celková hmotnost základní sestavy	654,0 kg	654,0 kg
Celková výška základní sestavy	310 mm	310 mm

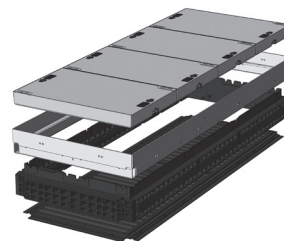

Rám



Rám 220 mm

Obj. č.: 06 748 0052E

5 × Ø 110

12 × Ø 110

Hmotnost: 67,0 kg



Rám 220 mm

Obj. č.: 06 748 0061E

2 × obdélník / 1 × Ø 110

12 × Ø 110

Hmotnost: 61,5 kg



Rám 220 mm

Obj. č.: 06 748 0085E

5 × Ø 110

4 × obdélník / 4 × Ø 110

Hmotnost: 67,0 kg



Rám 220 mm

Obj. č.: 06 748 0084E

2 × obdélník / 1 × Ø 110

4 × obdélník / 4 × Ø 110

Hmotnost: 60,6 kg



QualityBox PC EK748 Objednací čísla

Světlá šířka: 800 × 2200 mm
Vnější rozměr: 960 × 2360 mm

Šachta s poklopem z oceli, vybetonovaným, zajistitelným⁴	Objednací číslo
Základní sestava B 125 bez zajištění, závoru lze doplnit	06 748 1000
Základní sestava D 400, zajištění: šestihran	06 748 1001
Základní sestava D 400, zajištění: vnitřní šestihran	06 748 1002
Základní sestava D 400, zajištění: LIC-LOCK	06 748 1003
Základní sestava D 400, zajištění: COLT/TELENET	06 748 1004
Příslušenství pro poklop z oceli, vybetonovaný, zajistitelný	
8x zajištění pomocí šestihranu	50 000 6600
8x zajištění pomocí vnitřního šestihranu	50 000 7600
8x zajištění LIC-LOCK	50 000 8600
8x zajištění COLT/TELENET	50 000 9600
Zátka pro zajištění, černá	70 046 0716
Poklop z oceli, vybetonovaný, B 125, 4dílný	70 049 7475E
Poklop z oceli, vybetonovaný, D 400, 4dílný	70 049 7470E
Ocelový rám	70 049 6380E
Pro všechny základní sestavy	Objednací číslo
Horní rám, výška 140 mm	06 748 0082E
Základová deska, výška 5 mm	06 748 0054E



OZNAČENÍ		SVĚTLÁ ŠÍŘKA	VNĚJŠÍ ROZMĚR	STRANA
EK358 K1	QualityBox PC Kompakt	400 × 400 mm	540 × 540 mm	81 - 82
EK358 K2	QualityBox PC Kompakt	400 × 400 mm	540 × 540 mm	83 - 84
EK368 K1	QualityBox PC Kompakt	400 × 650 mm	550 × 790 mm	85 - 86
EK368 K2	QualityBox PC Kompakt	400 × 650 mm	550 × 790 mm	87 - 88
EK368 K3	QualityBox PC Kompakt	400 × 650 mm	550 × 790 mm	89 - 90
EK368 K4	QualityBox PC Kompakt	400 × 650 mm	550 × 790 mm	91 - 92
EK368 K5	QualityBox PC Kompakt	400 × 650 mm	550 × 790 mm	93 - 94
EK368 K6	QualityBox PC Kompakt	400 × 650 mm	550 × 790 mm	95 - 96
EK388 K1	QualityBox PC Kompakt	650 × 650 mm	800 × 800 mm	97 - 98
EK388 K2	QualityBox PC Kompakt	650 × 650 mm	800 × 800 mm	99 - 100
EK388 K3	QualityBox PC Kompakt	650 × 650 mm	800 × 800 mm	101 - 102
EK388 K4	QualityBox PC Kompakt	650 × 650 mm	800 × 800 mm	103 - 104



QualityBox PC EK358 | Kompakt K1

Světlá šířka: 400 × 400 mm

Vnější rozměr: 540 × 540 mm

Kompaktní šachta s poklopem z litiny :			Světlá výška: 580 mm
Zkušební třídy podle DIN EN 124	B 125²	D 400³	
Poklop	29,0 kg	29,0 kg	
Ocelový rám, žárově zinkovaný	17,0 kg	17,0 kg	
Rám*	26,0 kg	26,0 kg	
Základová deska	2,0 kg	2,0 kg	
Celková hmotnost kompaktní šachty	74,0 kg	74,0 kg	
Celková výška kompaktní šachty	680 mm	680 mm	

Kompaktní šachta s poklopem z oceli, vybetonovaným :			Světlá výška: 630 mm
Zkušební třídy podle DIN EN 124	B 125²	D 400³	
Poklop	49,0 kg	49,0 kg	
Ocelový rám, žárově zinkovaný	23,0 kg	23,0 kg	
Rám*	26,0 kg	26,0 kg	
Základová deska	2,0 kg	2,0 kg	
Celková hmotnost kompaktní šachty	100,0 kg	100,0 kg	
Celková výška kompaktní šachty	735 mm	735 mm	

Kompaktní šachta s poklopem z oceli, s možností vydláždění : (vydlážitelná výška 45 mm)			Světlá výška: 630 mm
Zkušební třídy podle DIN EN 124	B 125²	D 400³	
Poklop (bez vydláždění)	55,0 kg	55,0 kg	
Ocelový rám, žárově zinkovaný	27,0 kg	27,0 kg	
Rám*	26,0 kg	26,0 kg	
Základová deska	2,0 kg	2,0 kg	
Celková hmotnost kompaktní šachty	110,0 kg	110,0 kg	
Celková výška kompaktní šachty	780 mm	780 mm	

* **Přívod potrubí** na každé čelní straně: 4x Ø 110 mm

* **Přívod potrubí** na každé podélné straně: 4x Ø 110 mm



QualityBox PC EK358 | Kompakt K1

Objednací čísla

Světlá šířka: 400 × 400 mm

Vnější rozměr: 540 × 540 mm

Šachta s poklopem z litiny, zajistitelným⁴	Objednací číslo
Kompaktní šachta B 125 bez zajištění, závoru lze doplnit	06 358 1180
Kompaktní šachta D 400, zajištění: šestihran	06 358 1257
Kompaktní šachta D 400, zajištění: vnitřní šestihran	06 358 1258
Kompaktní šachta D 400, zajištění: LIC-LOCK	06 358 1259
Kompaktní šachta D 400, zajištění: COLT/TELENET	06 358 1260
Příslušenství pro poklop z litiny, zajistitelný	
1x zajištění pomocí šestihranu	50 000 6020
1x zajištění pomocí vnitřního šestihranu	50 000 6040
1x zajištění LIC-LOCK	50 000 6060
1x zajištění COLT/TELENET	50 000 6080
Zátka pro zajištění, černá	70 046 0716
Poklop z litiny B 125, 1dílný	70 033 9382E
Poklop z litiny D 400, 1dílný	70 033 9483E
Ocelový rám	70 034 5280E
Šachta s poklopem z oceli, vybetonováním, zajistitelným⁴	Objednací číslo
Kompaktní šachta B 125 bez zajištění, závoru lze doplnit	06 358 1216
Kompaktní šachta D 400, zajištění: šestihran	06 358 1261
Kompaktní šachta D 400, zajištění: vnitřní šestihran	06 358 1262
Kompaktní šachta D 400, zajištění: LIC-LOCK	06 358 1263
Kompaktní šachta D 400, zajištění: COLT/TELENET	06 358 1264
Příslušenství pro poklop z oceli, vybetonovaný, zajistitelný	
2x zajištění pomocí šestihranu	50 000 6100
2x zajištění pomocí vnitřního šestihranu	50 000 7100
2x zajištění LIC-LOCK	50 000 8100
2x zajištění COLT/TELENET	50 000 9100
Zátka pro zajištění, černá	70 046 0716
Poklop z oceli, vybetonovaný, B 125, 1dílný	70 040 6385E
Poklop z oceli, vybetonovaný, D 400, 1dílný	70 040 6380E
Ocelový rám	70 039 6680E
Šachta s poklopem z oceli, s možností vydláždění, zajistitelným⁴	Objednací číslo
Kompaktní šachta B 125 bez zajištění, závoru lze doplnit	06 358 1265
Kompaktní šachta D 400 bez zajištění, závoru lze doplnit	06 358 1266
Příslušenství pro poklop z oceli, s možností vydláždění, zajistitelný	
2x zajištění pomocí šestihranu	50 000 6150
2x zajištění pomocí vnitřního šestihranu	50 000 6160
2x zajištění LIC-LOCK	50 000 6170
2x zajištění COLT/TELENET	50 000 6180
Zátka pro zajištění, černá	70 046 0716
Poklop z oceli, s možností vydláždění, D 400, 1dílný	70 088 1700E
Ocelový rám	70 088 1720E

QualityBox PC EK358 | Kompakt K2

Světlá šířka: 400 × 400 mm

Vnější rozměr: 540 × 540 mm

Kompaktní šachta s poklopem z litiny:

Světlá výška: 580 mm

Zkušební třídy podle DIN EN 124	B 125²	D 400³
Poklop	29,0 kg	29,0 kg
Ocelový rám, žárově zinkovaný	17,0 kg	17,0 kg
Rám*	26,5 kg	26,5 kg
Základová deska	2,0 kg	2,0 kg
Celková hmotnost kompaktní šachty	74,5 kg	74,5 kg
Celková výška kompaktní šachty	680 mm	680 mm

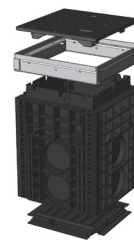

Kompaktní šachta s poklopem z oceli, vybetonováním:

Světlá výška: 630 mm

Zkušební třídy podle DIN EN 124	B 125²	D 400³
Poklop	49,0 kg	49,0 kg
Ocelový rám, žárově zinkovaný	23,0 kg	23,0 kg
Rám*	26,5 kg	26,5 kg
Základová deska	2,0 kg	2,0 kg
Celková hmotnost kompaktní šachty	100,5 kg	100,5 kg
Celková výška kompaktní šachty	735 mm	735 mm

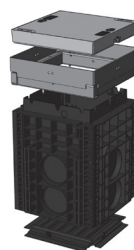

Kompaktní šachta s poklopem z oceli, s možností vydláždění: (vydlážitelná výška 45 mm)

Světlá výška: 630 mm

Zkušební třídy podle DIN EN 124	B 125²	D 400³
Poklop (bez vydláždění)	55,0 kg	55,0 kg
Ocelový rám, žárově zinkovaný	27,0 kg	27,0 kg
Rám*	26,5 kg	26,5 kg
Základová deska	2,0 kg	2,0 kg
Celková hmotnost kompaktní šachty	110,5 kg	110,5 kg
Celková výška kompaktní šachty	780 mm	780 mm

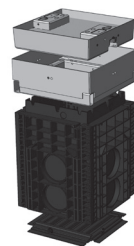

* Přívod potrubí na každé čelní straně: 2× Ø 160 mm

* Přívod potrubí na každé podélné straně: 2× Ø 160 mm



QualityBox PC EK358 | Kompakt K2

Objednací čísla

Světlá šířka: 400 × 400 mm

Vnější rozměr: 540 × 540 mm

Šachta s poklopem z oceli, vybetonovaným, zajistitelným⁴	Objednací číslo
Kompaktní šachta B 125 bez zajištění, závoru lze doplnit	06 358 1267
Kompaktní šachta D 400, zajištění: šestihran	06 358 1268
Kompaktní šachta D 400, zajištění: vnitřní šestihran	06 358 1269
Kompaktní šachta D 400, zajištění: LIC-LOCK	06 358 1270
Kompaktní šachta D 400, zajištění: COLT/TELENET	06 358 1271
Příslušenství pro poklop z litiny, zajistitelný	
1x zajištění pomocí šestihranu	50 000 6020
1x zajištění pomocí vnitřního šestihranu	50 000 6040
1x zajištění LIC-LOCK	50 000 6060
1x zajištění COLT/TELENET	50 000 6080
Zátka pro zajištění, černá	70 046 0716
Poklop z litiny B 125, 1dílný	70 033 9382E
Poklop z litiny D 400, 1dílný	70 033 9483E
Ocelový rám	70 034 5280E
Šachta s poklopem z oceli, vybetonovaným, zajistitelným⁴	Objednací číslo
Kompaktní šachta B 125 bez zajištění, závoru lze doplnit	06 358 1246
Kompaktní šachta D 400, zajištění: šestihran	06 358 1273
Kompaktní šachta D 400, zajištění: vnitřní šestihran	06 358 1274
Kompaktní šachta D 400, zajištění: LIC-LOCK	06 358 1275
Kompaktní šachta D 400, zajištění: COLT/TELENET	06 358 1276
Příslušenství pro poklop z oceli, vybetonovaný, zajistitelný	
2x zajištění pomocí šestihranu	50 000 6100
2x zajištění pomocí vnitřního šestihranu	50 000 7100
2x zajištění LIC-LOCK	50 000 8100
2x zajištění COLT/TELENET	50 000 9100
Zátka pro zajištění, černá	70 046 0716
Poklop z oceli, vybetonovaný, B 125, 1dílný	70 040 6385E
Poklop z oceli, vybetonovaný, D 400, 1dílný	70 040 6380E
Ocelový rám	70 039 6680E
Šachta s poklopem z oceli, s možností vydláždění, zajistitelným⁴	Objednací číslo
Kompaktní šachta B 125 bez zajištění, závoru lze doplnit	06 358 1279
Kompaktní šachta D 400 bez zajištění, závoru lze doplnit	06 358 1280
Příslušenství pro poklop z oceli, s možností vydláždění, zajistitelný	
2x zajištění pomocí šestihranu	50 000 6150
2x zajištění pomocí vnitřního šestihranu	50 000 6160
2x zajištění LIC-LOCK	50 000 6170
2x zajištění COLT/TELENET	50 000 6180
Zátka pro zajištění, černá	70 046 0716
Poklop z oceli, s možností vydláždění, D 400, 1dílný	70 088 2300E
Ocelový rám	70 088 2320E



QualityBox PC EK368 | Kompakt K1

Světlá šířka: 400 × 650 mm

Vnější rozměr: 550 × 790 mm

Kompaktní šachta s poklopem z litiny :			Světlá výška: 579 mm
Zkušební třídy podle DIN EN 124	B 125²	D 400³	
Poklop	49,0 kg	49,0 kg	
Ocelový rám, žárově zinkovaný	23,0 kg	23,0 kg	
Rám*	29,0 kg	29,0 kg	
Základová deska	3,0 kg	3,0 kg	
Celková hmotnost kompaktní šachty	104,0 kg	104,0 kg	
Celková výška kompaktní šachty	680 mm	680 mm	

Kompaktní šachta s poklopem z oceli, vybetonovaným :			Světlá výška: 630 mm
Zkušební třídy podle DIN EN 124	B 125²	D 400³	
Poklop	64,0 kg	64,0 kg	
Ocelový rám, žárově zinkovaný	31,5 kg	31,5 kg	
Rám*	29,0 kg	29,0 kg	
Základová deska	3,0 kg	3,0 kg	
Celková hmotnost kompaktní šachty	127,5 kg	127,5 kg	
Celková výška kompaktní šachty	735 mm	735 mm	

Kompaktní šachta s poklopem z oceli, s možností vydláždění : (vydlážitelná výška 45 mm)			Světlá výška: 630 mm
Zkušební třídy podle DIN EN 124	B 125²	D 400³	
Poklop (bez vydláždění)	80,0 kg	80,0 kg	
Ocelový rám, žárově zinkovaný	35,0 kg	35,0 kg	
Rám*	29,0 kg	29,0 kg	
Základová deska	3,0 kg	3,0 kg	
Celková hmotnost kompaktní šachty	147,0 kg	147,0 kg	
Celková výška kompaktní šachty	780 mm	780 mm	

* **Přívod potrubí** na každé čelní straně: 4x Ø 110 mm

* **Přívod potrubí** na každé podélné straně: 8x Ø 110 mm



QualityBox PC EK368 | Kompakt K1 Objednací čísla

Světlá šířka: 400 × 650 mm
Vnější rozměr: 550 × 790 mm

Šachta s poklopem z litiny, zajistitelným⁴	Objednací číslo
Kompaktní šachta B 125 bez zajištění, závoru lze doplnit	06 368 1318
Kompaktní šachta D 400, zajištění: šestihran	06 368 1328
Kompaktní šachta D 400, zajištění: vnitřní šestihran	06 368 1536
Kompaktní šachta D 400, zajištění: LIC-LOCK	06 368 1537
Kompaktní šachta D 400, zajištění: COLT/TELENET	06 368 1538
Příslušenství pro poklop z litiny, zajistitelný	
1x zajištění pomocí šestihranu	50 000 6020
1x zajištění pomocí vnitřního šestihranu	50 000 6040
1x zajištění LIC-LOCK	50 000 6060
1x zajištění COLT/TELENET	50 000 6080
Zátka pro zajištění, černá	70 046 0716
Poklop z litiny B 125, 1dílný	70 034 0282E
Poklop z litiny D 400, 1dílný	70 034 0181E
Ocelový rám	70 034 5380E
Šachta s poklopem z oceli, vybetonováním, zajistitelným⁴	
Kompaktní šachta B 125 bez zajištění, závoru lze doplnit	06 368 1267
Kompaktní šachta D 400, zajištění: šestihran	06 368 1364
Kompaktní šachta D 400, zajištění: vnitřní šestihran	06 368 1388
Kompaktní šachta D 400, zajištění: LIC-LOCK	06 368 1172
Kompaktní šachta D 400, zajištění: COLT/TELENET	06 368 1539
Příslušenství pro poklop z oceli, vybetonovaný, zajistitelný	
2x zajištění pomocí šestihranu	50 000 6100
2x zajištění pomocí vnitřního šestihranu	50 000 7100
2x zajištění LIC-LOCK	50 000 8100
2x zajištění COLT/TELENET	50 000 9100
Zátka pro zajištění, černá	70 046 0716
Poklop z oceli, vybetonovaný, B 125, 1dílný	70 046 3050E
Poklop z oceli, vybetonovaný, D 400, 1dílný	70 046 3000E
Ocelový rám	70 039 6880E
Šachta s poklopem z oceli, s možností vydláždění, zajistitelným⁴	
Kompaktní šachta B 125 bez zajištění, závoru lze doplnit	06 368 1180
Kompaktní šachta D 400 bez zajištění, závoru lze doplnit	06 368 1292
Příslušenství pro poklop z oceli, s možností vydláždění, zajistitelný	
2x zajištění pomocí šestihranu	50 000 6150
2x zajištění pomocí vnitřního šestihranu	50 000 6160
2x zajištění LIC-LOCK	50 000 6170
2x zajištění COLT/TELENET	50 000 6180
Zátka pro zajištění, černá	70 046 0716
Poklop z oceli, s možností vydláždění, D 400, 1dílný	70 088 1800E
Ocelový rám	70 088 1820E



QualityBox PC EK368 | Kompakt K2

Světlá šířka: 400 × 650 mm

Vnější rozměr: 550 × 790 mm

Kompaktní šachta s poklopem z litiny:			Světlá výška: 579 mm
Zkušební třídy podle DIN EN 124	B 125²	D 400³	
Poklop	49,0 kg	49,0 kg	
Ocelový rám, žárově zinkovaný	23,0 kg	23,0 kg	
Rám*	29,0 kg	29,0 kg	
Základová deska	3,0 kg	3,0 kg	
Celková hmotnost kompaktní šachty	104,0 kg	104,0 kg	
Celková výška kompaktní šachty	680 mm	680 mm	

Kompaktní šachta s poklopem z oceli, vybetonovaným:			Světlá výška: 630 mm
Zkušební třídy podle DIN EN 124	B 125²	D 400³	
Poklop	64,0 kg	64,0 kg	
Ocelový rám, žárově zinkovaný	31,5 kg	31,5 kg	
Rám*	29,0 kg	29,0 kg	
Základová deska	3,0 kg	3,0 kg	
Celková hmotnost kompaktní šachty	127,5 kg	127,5 kg	
Celková výška kompaktní šachty	735 mm	735 mm	

Kompaktní šachta s poklopem z oceli, s možností vydláždění: (vydlážitelná výška 45 mm)			Světlá výška: 630 mm
Zkušební třídy podle DIN EN 124	B 125²	D 400³	
Poklop (bez vydláždění)	80,0 kg	80,0 kg	
Ocelový rám, žárově zinkovaný	35,0 kg	35,0 kg	
Rám*	29,0 kg	29,0 kg	
Základová deska	3,0 kg	3,0 kg	
Celková hmotnost kompaktní šachty	147,0 kg	147,0 kg	
Celková výška kompaktní šachty	780 mm	780 mm	

* Přívod potrubí na každé čelní straně: 2x Ø 160 mm

* Přívod potrubí na každé podélné straně: 2x Ø 160 mm / 4x Ø 110 mm



QualityBox PC EK368 | Kompakt K2

Objednací čísla

Světlá šířka: 400 × 650 mm

Vnější rozměr: 550 × 790 mm

Šachta s poklopem z litiny, zajistitelným⁴	Objednací číslo
Kompaktní šachta B 125 bez zajištění, závoru lze doplnit	06 368 1287
Kompaktní šachta D 400, zajištění: šestihran	06 368 1362
Kompaktní šachta D 400, zajištění: vnitřní šestihran	06 368 1540
Kompaktní šachta D 400, zajištění: LIC-LOCK	06 368 1541
Kompaktní šachta D 400, zajištění: COLT/TELENET	06 368 1542
Příslušenství pro poklop z litiny, zajistitelný	
1x zajištění pomocí šestihranu	50 000 6020
1x zajištění pomocí vnitřního šestihranu	50 000 6040
1x zajištění LIC-LOCK	50 000 6060
1x zajištění COLT/TELENET	50 000 6080
Zátka pro zajištění, černá	70 046 0716
Poklop z litiny B 125, 1dílný	70 034 0282E
Poklop z litiny D 400, 1dílný	70 034 0181E
Ocelový rám	70 034 5380E
Šachta s poklopem z oceli, vybetonováním, zajistitelným⁴	
Kompaktní šachta B 125 bez zajištění, závoru lze doplnit	06 368 1173
Kompaktní šachta D 400, zajištění: šestihran	06 368 1174
Kompaktní šachta D 400, zajištění: vnitřní šestihran	06 368 1543
Kompaktní šachta D 400, zajištění: LIC-LOCK	06 368 1544
Kompaktní šachta D 400, zajištění: COLT/TELENET	06 368 1545
Příslušenství pro poklop z oceli, vybetonovaný, zajistitelný	
2x zajištění pomocí šestihranu	50 000 6100
2x zajištění pomocí vnitřního šestihranu	50 000 7100
2x zajištění LIC-LOCK	50 000 8100
2x zajištění COLT/TELENET	50 000 9100
Zátka pro zajištění, černá	70 046 0716
Poklop z oceli, vybetonovaný, B 125, 1dílný	70 046 3050E
Poklop z oceli, vybetonovaný, D 400, 1dílný	70 046 3000E
Ocelový rám	70 039 6880E
Šachta s poklopem z oceli, s možností vydláždění, zajistitelným⁴	
Kompaktní šachta B 125 bez zajištění, závoru lze doplnit	06 368 1150
Kompaktní šachta D 400 bez zajištění, závoru lze doplnit	06 368 1546
Příslušenství pro poklop z oceli, s možností vydláždění, zajistitelný	
2x zajištění pomocí šestihranu	50 000 6150
2x zajištění pomocí vnitřního šestihranu	50 000 6160
2x zajištění LIC-LOCK	50 000 6170
2x zajištění COLT/TELENET	50 000 6180
Zátka pro zajištění, černá	70 046 0716
Poklop z oceli, s možností vydláždění, D 400, 1dílný	70 088 1800E
Ocelový rám	70 088 1820E



QualityBox PC EK368 | Kompakt K3

Světlá šířka: 400 × 650 mm

Vnější rozměr: 550 × 790 mm

Kompaktní šachta s poklopem z litiny:			Světlá výška: 579 mm
Zkušební třídy podle DIN EN 124	B 125²	D 400³	
Poklop	49,0 kg	49,0 kg	
Ocelový rám, žárově zinkovaný	23,0 kg	23,0 kg	
Rám*	27,0 kg	27,0 kg	
Základová deska	3,0 kg	3,0 kg	
Celková hmotnost kompaktní šachty	102,0 kg	102,0 kg	
Celková výška kompaktní šachty	680 mm	680 mm	

Kompaktní šachta s poklopem z oceli, vybetonovaným:			Světlá výška: 630 mm
Zkušební třídy podle DIN EN 124	B 125²	D 400³	
Poklop	64,0 kg	64,0 kg	
Ocelový rám, žárově zinkovaný	31,5 kg	31,5 kg	
Rám*	27,0 kg	27,0 kg	
Základová deska	3,0 kg	3,0 kg	
Celková hmotnost kompaktní šachty	254,5 kg	254,5 kg	
Celková výška kompaktní šachty	735 mm	735 mm	

Kompaktní šachta s poklopem z oceli, s možností vydláždění: (vydlážitelná výška 45 mm)			Světlá výška: 630 mm
Zkušební třídy podle DIN EN 124	B 125²	D 400³	
Poklop (bez vydláždění)	80,0 kg	80,0 kg	
Ocelový rám, žárově zinkovaný	35,0 kg	35,0 kg	
Rám*	27,0 kg	27,0 kg	
Základová deska	3,0 kg	3,0 kg	
Celková hmotnost kompaktní šachty	145,0 kg	145,0 kg	
Celková výška kompaktní šachty	780 mm	780 mm	

* Přívod potrubí na každé čelní straně: 2x Ø 110 mm / 1x obdélník

* Přívod potrubí na každé podélné straně: 8x Ø 110 mm



QualityBox PC EK368 | Kompakt K3 Objednací čísla

Světlá šířka: 400 × 650 mm
Vnější rozměr: 550 × 790 mm

Šachta s poklopem z litiny, zajistitelným⁴	Objednací číslo
Kompaktní šachta B 125 bez zajištění, závoru lze doplnit	06 368 1547
Kompaktní šachta D 400, zajištění: šestihran	06 368 1548
Kompaktní šachta D 400, zajištění: vnitřní šestihran	06 368 1549
Kompaktní šachta D 400, zajištění: LIC-LOCK	06 368 1550
Kompaktní šachta D 400, zajištění: COLT/TELENET	06 368 1551
Příslušenství pro poklop z litiny, zajistitelný	
1x zajištění pomocí šestihranu	50 000 6020
1x zajištění pomocí vnitřního šestihranu	50 000 6040
1x zajištění LIC-LOCK	50 000 6060
1x zajištění COLT/TELENET	50 000 6080
Zátka pro zajištění, černá	70 046 0716
Poklop z litiny B 125, 1dílný	70 034 0282E
Poklop z litiny D 400, 1dílný	70 034 0181E
Ocelový rám	70 034 5380E
Šachta s poklopem z oceli, vybetonováním, zajistitelným⁴	
Kompaktní šachta B 125 bez zajištění, závoru lze doplnit	06 368 1553
Kompaktní šachta D 400, zajištění: šestihran	06 368 1554
Kompaktní šachta D 400, zajištění: vnitřní šestihran	06 368 1555
Kompaktní šachta D 400, zajištění: LIC-LOCK	06 368 1556
Kompaktní šachta D 400, zajištění: COLT/TELENET	06 368 1557
Příslušenství pro poklop z oceli, vybetonovaný, zajistitelný	
2x zajištění pomocí šestihranu	50 000 6100
2x zajištění pomocí vnitřního šestihranu	50 000 7100
2x zajištění LIC-LOCK	50 000 8100
2x zajištění COLT/TELENET	50 000 9100
Zátka pro zajištění, černá	70 046 0716
Poklop z oceli, vybetonovaný, B 125, 1dílný	70 046 3050E
Poklop z oceli, vybetonovaný, D 400, 1dílný	70 046 3000E
Ocelový rám	70 039 6880E
Šachta s poklopem z oceli, s možností vydláždění, zajistitelným⁴	
Kompaktní šachta B 125 bez zajištění, závoru lze doplnit	06 368 1560
Kompaktní šachta D 400 bez zajištění, závoru lze doplnit	06 368 1561
Příslušenství pro poklop z oceli, s možností vydláždění, zajistitelný	
2x zajištění pomocí šestihranu	50 000 6150
2x zajištění pomocí vnitřního šestihranu	50 000 6160
2x zajištění LIC-LOCK	50 000 6170
2x zajištění COLT/TELENET	50 000 6180
Zátka pro zajištění, černá	70 046 0716
Poklop z oceli, s možností vydláždění, D 400, 1dílný	70 088 1800E
Ocelový rám	70 088 1820E



QualityBox PC EK368 | Kompakt K4

Světlá šířka: 400 × 650 mm

Vnější rozměr: 550 × 790 mm

Kompaktní šachta s poklopem z litiny :			Světlá výška: 579 mm
Zkušební třídy podle DIN EN 124	B 125²	D 400³	
Poklop	49,0 kg	49,0 kg	
Ocelový rám, žárově zinkovaný	23,0 kg	23,0 kg	
Rám*	27,0 kg	27,0 kg	
Základová deska	3,0 kg	3,0 kg	
Celková hmotnost kompaktní šachty	102,0 kg	102,0 kg	
Celková výška kompaktní šachty	680 mm	680 mm	

Kompaktní šachta s poklopem z oceli, vybetonovaným :			Světlá výška: 630 mm
Zkušební třídy podle DIN EN 124	B 125²	D 400³	
Poklop	64,0 kg	64,0 kg	
Ocelový rám, žárově zinkovaný	31,5 kg	31,5 kg	
Rám*	27,0 kg	27,0 kg	
Základová deska	3,0 kg	3,0 kg	
Celková hmotnost kompaktní šachty	125,5 kg	125,5 kg	
Celková výška kompaktní šachty	735 mm	735 mm	

Kompaktní šachta s poklopem z oceli, s možností vydláždění : (vydlážitelná výška 45 mm)			Světlá výška: 630 mm
Zkušební třídy podle DIN EN 124	B 125²	D 400³	
Poklop (bez vydláždění)	80,0 kg	80,0 kg	
Ocelový rám, žárově zinkovaný	35,0 kg	35,0 kg	
Rám*	27,0 kg	27,0 kg	
Základová deska	3,0 kg	3,0 kg	
Celková hmotnost kompaktní šachty	145,0 kg	145,0 kg	
Celková výška kompaktní šachty	780 mm	780 mm	

* **Přívod potrubí** na každé čelní straně: 4x Ø 110 mm

* **Přívod potrubí** na každé podélné straně: 4x Ø 110 mm / 2x obdélník



QualityBox PC EK368 | Kompakt K4 Objednací čísla

Světlá šířka: 400 × 650 mm
Vnější rozměr: 550 × 790 mm

Šachta s poklopem z litiny, zajistitelným⁴	Objednací číslo
Kompaktní šachta B 125 bez zajištění, závoru lze doplnit	06 368 1562
Kompaktní šachta D 400, zajištění: šestihran	06 368 1563
Kompaktní šachta D 400, zajištění: vnitřní šestihran	06 368 1564
Kompaktní šachta D 400, zajištění: LIC-LOCK	06 368 1565
Kompaktní šachta D 400, zajištění: COLT/TELENET	06 368 1566
Příslušenství pro poklop z litiny, zajistitelný	
1x zajištění pomocí šestihranu	50 000 6020
1x zajištění pomocí vnitřního šestihranu	50 000 6040
1x zajištění LIC-LOCK	50 000 6060
1x zajištění COLT/TELENET	50 000 6080
Zátka pro zajištění, černá	70 046 0716
Poklop z litiny B 125, 1dílný	70 034 0282E
Poklop z litiny D 400, 1dílný	70 034 0181E
Ocelový rám	70 034 5380E
Šachta s poklopem z oceli, vybetonováním, zajistitelným⁴	
Kompaktní šachta B 125 bez zajištění, závoru lze doplnit	06 368 1568
Kompaktní šachta D 400, zajištění: šestihran	06 368 1569
Kompaktní šachta D 400, zajištění: vnitřní šestihran	06 368 1570
Kompaktní šachta D 400, zajištění: LIC-LOCK	06 368 1571
Kompaktní šachta D 400, zajištění: COLT/TELENET	06 368 1572
Příslušenství pro poklop z oceli, vybetonovaný, zajistitelný	
2x zajištění pomocí šestihranu	50 000 6100
2x zajištění pomocí vnitřního šestihranu	50 000 7100
2x zajištění LIC-LOCK	50 000 8100
2x zajištění COLT/TELENET	50 000 9100
Zátka pro zajištění, černá	70 046 0716
Poklop z oceli, vybetonovaný, B 125, 1dílný	70 046 3050E
Poklop z oceli, vybetonovaný, D 400, 1dílný	70 046 3000E
Ocelový rám	70 039 6880E
Šachta s poklopem z oceli, s možností vydláždění, zajistitelným⁴	
Kompaktní šachta B 125 bez zajištění, závoru lze doplnit	06 368 1573
Kompaktní šachta D 400 bez zajištění, závoru lze doplnit	06 368 1574
Příslušenství pro poklop z oceli, s možností vydláždění, zajistitelný	
2x zajištění pomocí šestihranu	50 000 6150
2x zajištění pomocí vnitřního šestihranu	50 000 6160
2x zajištění LIC-LOCK	50 000 6170
2x zajištění COLT/TELENET	50 000 6180
Zátka pro zajištění, černá	70 046 0716
Poklop z oceli, s možností vydláždění, D 400, 1dílný	70 088 1800E
Ocelový rám	70 088 1820E



QualityBox PC EK368 | Kompakt K5

Světlá šířka: 400 × 650 mm

Vnější rozměr: 550 × 790 mm

Kompaktní šachta s poklopem z litiny:

Světlá výška: 579 mm

Zkušební třídy podle DIN EN 124	B 125²	D 400³
Poklop	49,0 kg	49,0 kg
Ocelový rám, žárově zinkovaný	23,0 kg	23,0 kg
Rám*	25,0 kg	25,0 kg
Základová deska	3,0 kg	3,0 kg
Celková hmotnost kompaktní šachty	100,0 kg	100,0 kg
Celková výška kompaktní šachty	680 mm	680 mm



Kompaktní šachta s poklopem z oceli, vybetonováním:

Světlá výška: 630 mm

Zkušební třídy podle DIN EN 124	B 125²	D 400³
Poklop	64,0 kg	64,0 kg
Ocelový rám, žárově zinkovaný	31,5 kg	31,5 kg
Rám*	25,0 kg	25,0 kg
Základová deska	3,0 kg	3,0 kg
Celková hmotnost kompaktní šachty	123,5 kg	123,5 kg
Celková výška kompaktní šachty	735 mm	735 mm

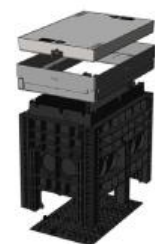

Kompaktní šachta s poklopem z oceli, s možností vydláždění: (vydlážitelná výška 45 mm)

Světlá výška: 630 mm

Zkušební třídy podle DIN EN 124	B 125²	D 400³
Poklop (bez vydláždění)	80,0 kg	80,0 kg
Ocelový rám, žárově zinkovaný	35,0 kg	35,0 kg
Rám*	25,0 kg	25,0 kg
Základová deska	3,0 kg	3,0 kg
Celková hmotnost kompaktní šachty	143,0 kg	143,0 kg
Celková výška kompaktní šachty	780 mm	780 mm



* **Přívod potrubí** na každé čelní straně: 2x Ø 110 mm / 1x obdélník

* **Přívod potrubí** na každé podélné straně: 4x Ø 110 mm / 2x obdélník



QualityBox PC EK368 | Kompakt K5 Objednací čísla

Světlá šířka: 400 × 650 mm
Vnější rozměr: 550 × 790 mm

Šachta s poklopem z litiny, zajistitelným⁴	Objednací číslo
Kompaktní šachta B 125 bez zajištění, závoru lze doplnit	06 368 1575
Kompaktní šachta D 400, zajištění: šestihran	06 368 1576
Kompaktní šachta D 400, zajištění: vnitřní šestihran	06 368 1577
Kompaktní šachta D 400, zajištění: LIC-LOCK	06 368 1578
Kompaktní šachta D 400, zajištění: COLT/TELENET	06 368 1579
Příslušenství pro poklop z litiny, zajistitelný	
1x zajištění pomocí šestihranu	50 000 6020
1x zajištění pomocí vnitřního šestihranu	50 000 6040
1x zajištění LIC-LOCK	50 000 6060
1x zajištění COLT/TELENET	50 000 6080
Zátka pro zajištění, černá	70 046 0716
Poklop z litiny B 125, 1dílný	70 034 0282E
Poklop z litiny D 400, 1dílný	70 034 0181E
Ocelový rám	70 034 5380E
Šachta s poklopem z oceli, vybetonovaným, zajistitelným⁴	
Kompaktní šachta B 125 bez zajištění, závoru lze doplnit	06 368 1582
Kompaktní šachta D 400, zajištění: šestihran	06 368 1583
Kompaktní šachta D 400, zajištění: vnitřní šestihran	06 368 1584
Kompaktní šachta D 400, zajištění: LIC-LOCK	06 368 1585
Kompaktní šachta D 400, zajištění: COLT/TELENET	06 368 1586
Příslušenství pro poklop z oceli, vybetonovaný, zajistitelný	
2x zajištění pomocí šestihranu	50 000 6100
2x zajištění pomocí vnitřního šestihranu	50 000 7100
2x zajištění LIC-LOCK	50 000 8100
2x zajištění COLT/TELENET	50 000 9100
Zátka pro zajištění, černá	70 046 0716
Poklop z oceli, vybetonovaný, B 125, 1dílný	70 046 3050E
Poklop z oceli, vybetonovaný, D 400, 1dílný	70 046 3000E
Ocelový rám	70 039 6880E
Šachta s poklopem z oceli, s možností vydláždění, zajistitelným⁴	
Kompaktní šachta B 125 bez zajištění, závoru lze doplnit	06 368 1589
Kompaktní šachta D 400 bez zajištění, závoru lze doplnit	06 368 1590
Příslušenství pro poklop z oceli, s možností vydláždění, zajistitelný	
2x zajištění pomocí šestihranu	50 000 6150
2x zajištění pomocí vnitřního šestihranu	50 000 6160
2x zajištění LIC-LOCK	50 000 6170
2x zajištění COLT/TELENET	50 000 6180
Zátka pro zajištění, černá	70 046 0716
Poklop z oceli, s možností vydláždění, D 400, 1dílný	70 088 1800E
Ocelový rám	70 088 1820E



QualityBox PC EK368 | Kompakt K6

Světlá šířka: 400 × 650 mm

Vnější rozměr: 550 × 790 mm

Kompaktní šachta s poklopem z litiny:			Světlá výška: 579 mm
Zkušební třídy podle DIN EN 124	B 125²	D 400³	
Poklop	49,0 kg	49,0 kg	
Ocelový rám, žárově zinkovaný	23,0 kg	23,0 kg	
Rám*	28,0 kg	28,0 kg	
Základová deska	3,0 kg	3,0 kg	
Celková hmotnost kompaktní šachty	103,0 kg	103,0 kg	
Celková výška kompaktní šachty	680 mm	680 mm	

Kompaktní šachta s poklopem z oceli, vybetonováním:			Světlá výška: 630 mm
Zkušební třídy podle DIN EN 124	B 125²	D 400³	
Poklop	64,0 kg	64,0 kg	
Ocelový rám, žárově zinkovaný	31,5 kg	31,5 kg	
Rám*	28,0 kg	28,0 kg	
Základová deska	3,0 kg	3,0 kg	
Celková hmotnost kompaktní šachty	126,5 kg	126,5 kg	
Celková výška kompaktní šachty	735 mm	735 mm	

Kompaktní šachta s poklopem z oceli, s možností vydláždění: (vydlážitelná výška 45 mm)			Světlá výška: 630 mm
Zkušební třídy podle DIN EN 124	B 125²	D 400³	
Poklop (bez vydláždění)	80,0 kg	80,0 kg	
Ocelový rám, žárově zinkovaný	35,0 kg	35,0 kg	
Rám*	28,0 kg	28,0 kg	
Základová deska	3,0 kg	3,0 kg	
Celková hmotnost kompaktní šachty	146,0 kg	146,0 kg	
Celková výška kompaktní šachty	780 mm	780 mm	

* **Přívod potrubí** na každé čelní straně: 2× Ø 50 mm / 1× obdélník

* **Přívod potrubí** na každé podélné straně: 8× Ø 110 mm



QualityBox PC EK368 | Kompakt K6

Objednací čísla

Světlá šířka: 400 × 650 mm

Vnější rozměr: 550 × 790 mm

Šachta s poklopem z litiny, zajistitelným⁴	Objednací číslo
Kompaktní šachta B 125 bez zajištění, závoru lze doplnit	06 368 1591
Kompaktní šachta D 400, zajištění: šestihran	06 368 1592
Kompaktní šachta D 400, zajištění: vnitřní šestihran	06 368 1593
Kompaktní šachta D 400, zajištění: LIC-LOCK	06 368 1594
Kompaktní šachta D 400, zajištění: COLT/TELENET	06 368 1595
Příslušenství pro poklop z litiny, zajistitelný	
1x zajištění pomocí šestihranu	50 000 6020
1x zajištění pomocí vnitřního šestihranu	50 000 6040
1x zajištění LIC-LOCK	50 000 6060
1x zajištění COLT/TELENET	50 000 6080
Zátka pro zajištění, černá	70 046 0716
Poklop z litiny B 125, 1dílný	70 034 0282E
Poklop z litiny D 400, 1dílný	70 034 0181E
Ocelový rám	70 034 5380E
Šachta s poklopem z oceli, vybetonováním, zajistitelným⁴	
Kompaktní šachta B 125 bez zajištění, závoru lze doplnit	06 368 1598
Kompaktní šachta D 400, zajištění: šestihran	06 368 1599
Kompaktní šachta D 400, zajištění: vnitřní šestihran	06 368 1600
Kompaktní šachta D 400, zajištění: LIC-LOCK	06 368 1601
Kompaktní šachta D 400, zajištění: COLT/TELENET	06 368 1602
Příslušenství pro poklop z oceli, vybetonovaný, zajistitelný	
2x zajištění pomocí šestihranu	50 000 6100
2x zajištění pomocí vnitřního šestihranu	50 000 7100
2x zajištění LIC-LOCK	50 000 8100
2x zajištění COLT/TELENET	50 000 9100
Zátka pro zajištění, černá	70 046 0716
Poklop z oceli, vybetonovaný, B 125, 1dílný	70 046 3050E
Poklop z oceli, vybetonovaný, D 400, 1dílný	70 046 3000E
Ocelový rám	70 039 6880E
Šachta s poklopem z oceli, s možností vydláždění, zajistitelným⁴	
Kompaktní šachta B 125 bez zajištění, závoru lze doplnit	06 368 1605
Kompaktní šachta D 400 bez zajištění, závoru lze doplnit	06 368 1606
Příslušenství pro poklop z oceli, s možností vydláždění, zajistitelný	
2x zajištění pomocí šestihranu	50 000 6150
2x zajištění pomocí vnitřního šestihranu	50 000 6160
2x zajištění LIC-LOCK	50 000 6170
2x zajištění COLT/TELENET	50 000 6180
Zátka pro zajištění, černá	70 046 0716
Poklop z oceli, s možností vydláždění, D 400, 1dílný	70 088 1800E
Ocelový rám	70 088 1820E



QualityBox PC EK388 | Kompakt K1

Světlá šířka: 650 × 650 mm

Vnější rozměr: 800 × 800 mm

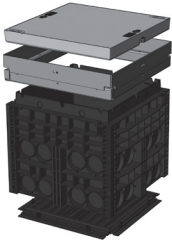
Kompaktní šachta s poklopem z oceli, vybetonovaným:			Světlá výška: 630 mm
Zkušební třídy podle DIN EN 124	B 125²	D 400³	
Poklop	125,0 kg	125,0 kg	
Ocelový rám, žárově zinkovaný	37,0 kg	37,0 kg	
Rám*	32,0 kg	32,0 kg	
Základová deska	4,5 kg	4,5 kg	
Celková hmotnost kompaktní šachty	198,5 kg	198,5 kg	
Celková výška kompaktní šachty	735 mm	735 mm	

Kompaktní šachta s poklopem z oceli, s možností vydláždění: (vydlážitelná výška 45 mm)			Světlá výška: 630 mm
Zkušební třídy podle DIN EN 124	B 125²	D 400³	
Poklop (bez vydláždění)	132,0 kg	132,0 kg	
Ocelový rám, žárově zinkovaný	42,5 kg	42,5 kg	
Rám*	32,0 kg	32,0 kg	
Základová deska	4,5 kg	4,5 kg	
Celková hmotnost kompaktní šachty	211,0 kg	211,0 kg	
Celková výška kompaktní šachty	780 mm	780 mm	

* **Přívod potrubí** na každé čelní straně: 8× Ø 110 mm

* **Přívod potrubí** na každé podélné straně: 8× Ø 110 mm



QualityBox PC EK388 | Kompakt K1 Objednací čísla

Světlá šířka: 650 × 650 mm
Vnější rozměr: 800 × 800 mm

Šachta s poklopem z oceli, vybetonovaným, zajistitelným⁴	Objednací číslo
Kompaktní šachta B 125 bez zajištění, závoru lze doplnit	06 388 1104
Kompaktní šachta D 400, zajištění: šestihran	06 388 1062
Kompaktní šachta D 400, zajištění: vnitřní šestihran	06 388 1193
Kompaktní šachta D 400, zajištění: LIC-LOCK	06 388 1194
Kompaktní šachta D 400, zajištění: COLT/TELENET	06 388 1195
Příslušenství pro poklop z oceli, vybetonovaný, zajistitelný	
2x zajištění pomocí šestihranu	50 000 6100
2x zajištění pomocí vnitřního šestihranu	50 000 7100E
2x zajištění LIC-LOCK	50 000 8100
2x zajištění COLT/TELENET	50 000 9100
Zátka pro zajištění, černá	70 046 0716
Poklop z oceli, vybetonovaný, B 125, 1dílný	70 040 4585E
Poklop z oceli, vybetonovaný, D 400, 1dílný	70 040 4580E
Ocelový rám	70 039 7580E
Šachta s poklopem z oceli, s možností vydláždění, zajistitelným⁴	
Kompaktní šachta B 125 bez zajištění, závoru lze doplnit	06 388 1197
Kompaktní šachta D 400 bez zajištění, závoru lze doplnit	06 388 1198
Příslušenství pro poklop z oceli, s možností vydláždění, zajistitelný	
2x zajištění pomocí šestihranu	50 000 6150
2x zajištění pomocí vnitřního šestihranu	50 000 6160
2x zajištění LIC-LOCK	50 000 6170
2x zajištění COLT/TELENET	50 000 6180
Zátka pro zajištění, černá	70 046 0716
Poklop z oceli, s možností vydláždění, D 400, 1dílný	70 088 2500E
Ocelový rám	70 088 2520E



QualityBox PC EK388 | Kompakt K2

Světlá šířka: 650 × 650 mm

Vnější rozměr: 800 × 800 mm

Kompaktní šachta s poklopem z oceli, vybetonovaným:			Světlá výška: 630 mm
Zkušební třídy podle DIN EN 124	B 125²	D 400³	
Poklop	125,0 kg	125,0 kg	
Ocelový rám, žárově zinkovaný	37,0 kg	37,0 kg	
Rám*	31,5 kg	31,5 kg	
Základová deska	4,5 kg	4,5 kg	
Celková hmotnost kompaktní šachty	198,0 kg	198,0 kg	
Celková výška kompaktní šachty	735 mm	735 mm	

Kompaktní šachta s poklopem z oceli, s možností vydláždění: (vydlážitelná výška 45 mm)			Světlá výška: 630 mm
Zkušební třídy podle DIN EN 124	B 125²	D 400³	
Poklop (bez vydláždění)	132,0 kg	132,0 kg	
Ocelový rám, žárově zinkovaný	42,5 kg	42,5 kg	
Rám*	31,5 kg	31,5 kg	
Základová deska	4,5 kg	4,5 kg	
Celková hmotnost kompaktní šachty	210,5 kg	210,5 kg	
Celková výška kompaktní šachty	780 mm	780 mm	

* **Přívod potrubí** na každé čelní straně: 2× Ø 160 mm / 4× Ø 110 mm

* **Přívod potrubí** na každé podélné straně: 2× Ø 160 mm / 4× Ø 110 mm



QualityBox PC EK388 | Kompakt K2 Objednací čísla

Světlá šířka: 650 × 650 mm
Vnější rozměr: 800 × 800 mm

Šachta s poklopem z oceli, vybetonovaným, zajistitelným⁴	Objednací číslo
Kompaktní šachta B 125 bez zajištění, závoru lze doplnit	06 388 1200
Kompaktní šachta D 400, zajištění: šestihran	06 388 1201
Kompaktní šachta D 400, zajištění: vnitřní šestihran	06 388 1202
Kompaktní šachta D 400, zajištění: LIC-LOCK	06 388 1203
Kompaktní šachta D 400, zajištění: COLT/TELENET	06 388 1204
Příslušenství pro poklop z oceli, vybetonovaný, zajistitelný	
2x zajištění pomocí šestihranu	50 000 6100
2x zajištění pomocí vnitřního šestihranu	50 000 7100
2x zajištění LIC-LOCK	50 000 8100
2x zajištění COLT/TELENET	50 000 9100
Zátka pro zajištění, černá	70 046 0716
Poklop z oceli, vybetonovaný, B 125, 1dílný	70 040 4585E
Poklop z oceli, vybetonovaný, D 400, 1dílný	70 040 4580E
Ocelový rám	70 039 7580E
Šachta s poklopem z oceli, s možností vydláždění, zajistitelným⁴	
Kompaktní šachta B 125 bez zajištění, závoru lze doplnit	06 388 1207
Kompaktní šachta D 400 bez zajištění, závoru lze doplnit	06 388 1208
Příslušenství pro poklop z oceli, s možností vydláždění, zajistitelný	
2x zajištění pomocí šestihranu	50 000 6150
2x zajištění pomocí vnitřního šestihranu	50 000 6160
2x zajištění LIC-LOCK	50 000 6170
2x zajištění COLT/TELENET	50 000 6180
Zátka pro zajištění, černá	70 046 0716
Poklop z oceli, s možností vydláždění, D 400, 1dílný	70 088 2500E
Ocelový rám	70 088 2520E



QualityBox PC EK388 | Kompakt K3

Světlá šířka: 650 × 650 mm

Vnější rozměr: 800 × 800 mm

Kompaktní šachta s poklopem z oceli, vybetonovaným:			Světlá výška: 630 mm
Zkušební třídy podle DIN EN 124	B 125²	D 400³	
Poklop	125,0 kg	125,0 kg	
Ocelový rám, žárově zinkovaný	37,0 kg	37,0 kg	
Rám*	30,0 kg	30,0 kg	
Základová deska	4,5 kg	4,5 kg	
Celková hmotnost kompaktní šachty	196,5 kg	196,5 kg	
Celková výška kompaktní šachty	735 mm	735 mm	

Kompaktní šachta s poklopem z oceli, s možností vydláždění: (vydlážitelná výška 45 mm)			Světlá výška: 630 mm
Zkušební třídy podle DIN EN 124	B 125²	D 400³	
Poklop (bez vydláždění)	132,0 kg	132,0 kg	
Ocelový rám, žárově zinkovaný	42,5 kg	42,5 kg	
Rám*	30,0 kg	30,0 kg	
Základová deska	4,5 kg	4,5 kg	
Celková hmotnost kompaktní šachty	209,0 kg	209,0 kg	
Celková výška kompaktní šachty	780 mm	780 mm	

* **Přívod potrubí** na každé čelní straně: 4× Ø 110 mm / 2× obdélník

* **Přívod potrubí** na každé podélné straně: 8× Ø 110 mm



QualityBox PC EK388 | Kompakt K3 Objednací čísla

Světlá šířka: 650 × 650 mm
Vnější rozměr: 800 × 800 mm

Šachta s poklopem z oceli, vybetonovaným, zajistitelným⁴	Objednací číslo
Kompaktní šachta B 125 bez zajištění, závoru lze doplnit	06 388 1184
Kompaktní šachta D 400, zajištění: šestihran	06 388 1185
Kompaktní šachta D 400, zajištění: vnitřní šestihran	06 388 1186
Kompaktní šachta D 400, zajištění: LIC-LOCK	06 388 1187
Kompaktní šachta D 400, zajištění: COLT/TELENET	06 388 1188
Příslušenství pro poklop z oceli, vybetonovaný, zajistitelný	
2x zajištění pomocí šestihranu	50 000 6100
2x zajištění pomocí vnitřního šestihranu	50 000 7100
2x zajištění LIC-LOCK	50 000 8100
2x zajištění COLT/TELENET	50 000 9100
Zátka pro zajištění, černá	70 046 0716
Poklop z oceli, vybetonovaný, B 125, 1dílný	70 040 4585E
Poklop z oceli, vybetonovaný, D 400, 1dílný	70 040 4580E
Ocelový rám	70 039 7580E
Šachta s poklopem z oceli, s možností vydláždění, zajistitelným⁴	
Kompaktní šachta B 125 bez zajištění, závoru lze doplnit	06 388 1191
Kompaktní šachta D 400 bez zajištění, závoru lze doplnit	06 388 1192
Příslušenství pro poklop z oceli, s možností vydláždění, zajistitelný	
2x zajištění pomocí šestihranu	50 000 6150
2x zajištění pomocí vnitřního šestihranu	50 000 6160
2x zajištění LIC-LOCK	50 000 6170
2x zajištění COLT/TELENET	50 000 6180
Zátka pro zajištění, černá	70 046 0716
Poklop z oceli, s možností vydláždění, D 400, 1dílný	70 088 2500E
Ocelový rám	70 088 2520E



QualityBox PC EK388 | Kompakt K4

Světlá šířka: 650 × 650 mm

Vnější rozměr: 800 × 800 mm

Kompaktní šachta s poklopem z oceli, vybetonovaným:			Světlá výška: 630 mm
Zkušební třídy podle DIN EN 124	B 125²	D 400³	
Poklop	125,0 kg	125,0 kg	
Ocelový rám, žárově zinkovaný	37,0 kg	37,0 kg	
Rám*	28,0 kg	28,0 kg	
Základová deska	4,5 kg	4,5 kg	
Celková hmotnost kompaktní šachty	194,5 kg	194,5 kg	
Celková výška kompaktní šachty	735 mm	735 mm	

Kompaktní šachta s poklopem z oceli, s možností vydláždění: (vydlážitelná výška 45 mm)			Světlá výška: 630 mm
Zkušební třídy podle DIN EN 124	B 125²	D 400³	
Poklop (bez vydláždění)	132,0 kg	132,0 kg	
Ocelový rám, žárově zinkovaný	42,5 kg	42,5 kg	
Rám*	28,0 kg	28,0 kg	
Základová deska	4,5 kg	4,5 kg	
Celková hmotnost kompaktní šachty	207,0 kg	207,0 kg	
Celková výška kompaktní šachty	780 mm	780 mm	

* **Přívod potrubí** na každé čelní straně: 4× Ø 110 mm / 2× obdélník

* **Přívod potrubí** na každé podélné straně: 4× Ø 110 mm / 2× obdélník



QualityBox PC EK388 | Kompakt K4 Objednací čísla

Světlá šířka: 650 × 650 mm
Vnější rozměr: 800 × 800 mm

Šachta s poklopem z oceli, vybetonovaným, zajistitelným⁴	Objednací číslo
Kompaktní šachta B 125 bez zajištění, závoru lze doplnit	06 388 1175
Kompaktní šachta D 400, zajištění: šestihran	06 388 1176
Kompaktní šachta D 400, zajištění: vnitřní šestihran	06 388 1177
Kompaktní šachta D 400, zajištění: LIC-LOCK	06 388 1178
Kompaktní šachta D 400, zajištění: COLT/TELENET	06 388 1179
Příslušenství pro poklop z oceli, vybetonovaný, zajistitelný	
2x zajištění pomocí šestihranu	50 000 6100
2x zajištění pomocí vnitřního šestihranu	50 000 7100
2x zajištění LIC-LOCK	50 000 8100
2x zajištění COLT/TELENET	50 000 9100
Zátka pro zajištění, černá	70 046 0716
Poklop z oceli, vybetonovaný, B 125, 1dílný	70 040 4585E
Poklop z oceli, vybetonovaný, D 400, 1dílný	70 040 4580E
Ocelový rám	70 039 7580E
Šachta s poklopem z oceli, s možností vydláždění, zajistitelným⁴	
Kompaktní šachta B 125 bez zajištění, závoru lze doplnit	06 388 1182
Kompaktní šachta D 400 bez zajištění, závoru lze doplnit	06 388 1183
Příslušenství pro poklop z oceli, s možností vydláždění, zajistitelný	
2x zajištění pomocí šestihranu	50 000 6150
2x zajištění pomocí vnitřního šestihranu	50 000 6160
2x zajištění LIC-LOCK	50 000 6170
2x zajištění COLT/TELENET	50 000 6180
Zátka pro zajištění, černá	70 046 0716
Poklop z oceli, s možností vydláždění, D 400, 1dílný	70 088 2500E
Ocelový rám	70 088 2520E



Adaptérové desky pro vstup kabelů uzavírací desky	106
Adaptér	107
Adaptér trubky Micropipe	107
Těsnění chráničky	107
Stupňovitá průchodka	107
Přechodová tvarovka (redukce)	107
VarioModul	107











PŘÍSLUŠENSTVÍ – VŠEOBECNÉ

Zvedací hák pro poklop šachty	108
Sada pro vyrovnání výšky	108
Odkládací plocha na kabely	109
Vlastní firemní značka (logo zákazníka)	109
Opěra pro objímku / držák objímky	109
Doplňková sada pro spojení ocelového rámu s horním rámem	110
System šachtových žebříků	110
Zátka pro zvedací otvory	110
Zátka, čtyřhranná, pro poklop z litiny	110
Zátka pro zajištění	110
Odlehčení v tahu	110
Zajištění Přehled	111
Nástroje pro upevnění poklopu šachty	111
Nástroje pro demontáž	111













		Objednací číslo	Produkt
ADAPTÉROVÉ DESKY PRO VSTUP KABELŮ <ul style="list-style-type: none"> Vhodné pro pravouhlé otvory Možnost připojení různých trubek s vnějším průměrem 40–125 mm Včetně upevňovacích prvků UZAVÍRACÍ DESKY <ul style="list-style-type: none"> Nepoužité pravouhlé otvory se uzavřou uzavíracími deskami Možnost individuálního vyříznutí na místě instalace Včetně upevňovacích prvků 			
Adaptérová deska, s 2 elastickými vylamovacími otvory	Ø 40–125 mm	06 568 0008	
Adaptérové desky, dělené, každá s 2 elastickými vylamovacími otvory	Ø 40–125 mm	06 568 0009	
Adaptérové desky, dělené, každá s 3 možnostmi otevření	Ø 50 mm	06 568 0026	
Adaptérové desky, dělené, každá s 2 možnostmi otevření	Ø 110 mm	06 358 0081	
Adaptérová deska, s možnostmi otevření	Ø 110 mm Ø 125 mm	06 328 0007E	
Adaptérové desky, dělené, každá s 2 možnostmi otevření	Ø 110 mm	06 568 0235E	
Adaptérová deska, s vylamovacími otvory pro pravouhlý otvor	Ø 125 mm	06 328 0008E	
Adaptérové desky, dělené, každá s 2 otvory <ul style="list-style-type: none"> Vhodné jen pro rám EK268, výška 350 mm, a rám EK278, výška 350 mm 	Ø 50 mm Ø 125 mm	06 268 0501	
Adaptérové desky, dělené, každá s 2 možnostmi otevření <ul style="list-style-type: none"> Vhodné jen pro rám EK268, výška 350 mm, a rám EK278, výška 350 mm 	Ø 110 mm	06 268 0081 s 2 adaptérovými deskami 06 268 0080 s 4 adaptérovými deskami	
Adaptérová deska, dělená, každá s 2 možnostmi otevření	Ø 132 mm	06 568 0385E	
Uzavírací deska pro pravouhlý otvor (130 × 236 mm)		06 568 0194E	
Uzavírací deska pro pravouhlý otvor (118 × 111 mm)		06 358 0093E	
Uzavírací deska Ø 110 mm pro malou šachtu EK337 s vyřezávacími přívody potrubí	Ø 90 mm, 75 mm, 63 mm, 50 mm a 4x 30 mm	06 337 0002	



	Objednáací číslo	Produkt
ADAPTÉR <ul style="list-style-type: none">Pro otvory Ø 110 mmPro zavedení kabelů nebo trubek		
S Ø 63 mm	06 568 0211	-
S Ø 50 mm	06 568 0210	-
ADAPTÉR TRUBKY MICROPIPE Pro otvor Ø 110 mm s 3 přívody potrubí nebo spojem Micropipe / kabely do Ø 50 mm	06 568 0377	
TĚSNĚNÍ CHRÁNIČKY EK186 <ul style="list-style-type: none">Pro zavedení kabelů nebo tenkých trubekProstřednictvím speciální vložky z nupkového pěnového materiálu optimálně utěsňuje proti zeminěVýklopné, lze nasadit i na už uložené kabely nebo šachty		
Pro otvor Ø 50 mm	08 186 0050	-
Pro otvor Ø 110 mm	08 186 3110	-
Pro otvor Ø 160 mm	08 186 0160	-
STUPŇOVITÁ PRŮCHODKA <ul style="list-style-type: none">Umožňuje připojit trubky různých velikostí		
Pro otvor Ø 110 mm <ul style="list-style-type: none">Možnost připojení trubek s vnějším průměrem: 100, 90 mm	06 268 0073	
Pro otvor Ø 110 mm <ul style="list-style-type: none">Možnost připojení trubek s vnějším průměrem: 90, 75, 63, 50 a 40 mm (4, resp. 6 ks je součástí základní sestavy)	06 268 0008	
Pro otvory Ø 160 mm <ul style="list-style-type: none">Možnost připojení trubek s vnějším průměrem: 140, 125, 110 mm	06 268 0036	
PŘECHODOVÁ TVAROVKA (redukce) <ul style="list-style-type: none">K redukci přívodů potrubí		
Redukce pro otvor Ø 110 mm vhodná pro trubky Ø 125 mm	06 568 0246	
Redukce pro otvor Ø 110 mm vhodná pro trubky Ø 160 mm	06 568 0245	
Redukce pro otvor Ø 50 mm redukce na Ø 40 mm, dělitelná	06 568 0024	
VARIOMODUL Předpřipravené vylamovací otvory		
Světlá šířka 550 2x Ø 160 mm	06 278 0351E	
Světlá šířka 800 3x Ø 160 mm	06 328 0350E	
Světlá šířka 1165 4x Ø 160 mm	06 338 0350E	
Světlá šířka 1400 5x Ø 160 mm	06 578 0350E	
Světlá šířka 1600 6x Ø 160 mm	06 618 0350E	



	Objednací číslo	Produkt
ZVEDACÍ HÁK PRO POKLOP ŠACHTY		
Zvedací hák, sada (2 ks)	06 358 0094E	
Zvedací hák, sada (2 ks), délka 700 mm	06 568 0311E	
Zvedací hák, sada (2 ks), délka 850 mm	06 568 0312E	
Přepravní hák – sada s 4 háky pro vsazování šachet od světlé šířky 1400–2200 (do 1600 kg/šachta)	70 061 8560	
Přepravní hák – sada s 4 háky pro vsazování šachet do světlé šířky 1165 (do 1000 kg/šachta)	70 084 0500	
SADA PRO VYROVNÁNÍ VÝŠKY <ul style="list-style-type: none">▪ Plynulé přizpůsobení výšky a sklonu mezi horním rámem a ocelovým rámem.▪ Optimální přizpůsobení horní hrany šachty povrchu terénu.		
Sada pro vyrovnání výšky pro šachty s ocelovým rámem Přizpůsobení výšky a sklonu do max. +50 mm Složení: <ul style="list-style-type: none">▪ 4x závitový kolík s vnitřním šestihranem	06 358 0060E	
Sada pro vyrovnání výšky pro šachty s ochranným rámem hrany (EK268) Vyrovnání výšky a sklonu do max. +70 mm Složení: <ul style="list-style-type: none">▪ 4x vřeteno pro vyrovnání výšky▪ 4x upínací matice▪ 4x upínací talířek▪ 4x bednicí stěna▪ 8x upevňovací hmoždinka a 1x klíč pro vyrovnání výšky	06 268 0060E	
6hranný šroubovák s rukojetí T na závitový kolík s vnitřním šestihranem pro aktivaci vyrovnání výšky, speciální chromvanadová ocel, vel. 5 x 350 mm	70 085 9700	















	Objednací číslo	Produkt
<p>ODKLÁDACÍ PLOCHA NA KABELY</p> <ul style="list-style-type: none"> • K montáži na vnitřní stěnu kabelové šachty • Včetně montážního příslušenství 		
<p>Odkládací plocha na kabely pro min. poloměr ohybu 300 mm (kabelové šachty se světlou šířkou 1400–2200)</p> <ul style="list-style-type: none"> • Upevnění na stěnu šachty pomocí samořezných šroubů FH 6,3 x 32 mm DIN ISO 7049 a přírubových dutinek 	06 568 0216E	
<p>Odkládací plocha na kabely pro min. poloměr ohybu 375 mm (kabelové šachty se světlou šířkou 1165–2200)</p> <ul style="list-style-type: none"> • Upevnění na stěnu šachty pomocí samořezných šroubů FH 6,3 x 32 mm DIN ISO 7049 a přírubových dutinek 	06 568 0215E	
<p>Odkládací plocha na kabely pro min. poloměr ohybu 330 mm (kabelové šachty se světlou šířkou 1165)</p> <ul style="list-style-type: none"> • Ocelový drát s práškovým nástřikem, 4x upevňovací šroub F8 x 22/7981 a upevňovací pásy se suchým zipem 	70 065 0410	
<p>Odkládací plocha na kabely pro min. poloměr ohybu 300 mm (kabelové šachty se světlou šířkou 1165)</p> <ul style="list-style-type: none"> • Žárově zinkovaný ocelový plech • 4x upevňovací šroub F6,3 x 22/7981 	06 568 0223	
<p>Odkládací plocha na kabely pro min. poloměr ohybu 420 mm</p> <ul style="list-style-type: none"> • Ocelový drát s práškovým nástřikem, 4x upevňovací šroub F8 x 22/7981 a upevňovací pásy se suchým zipem 	70 064 3410	
<p>VLASTNÍ FIREMNÍ ZNAČKA</p> <p>Kryty lze opatřit vlastním logem.</p> <ul style="list-style-type: none"> • 80 x 40 mm • Z litého bronzu: pro poklopy z litiny a protiskluzového plechu • Z hliníku: pro vybetonované poklopy • Nebo 2složkové plastové logo • Zapuštění do poklopu 	50 000 2500	
<p>Paušální cena za první zhotovení firemní značky (čistopis v měřítku a lící forma) podle poskytnuté předlohy</p>	50 000 2100	-
<p>OPĚRA PRO OBJÍMKU / DRŽÁK OBJÍMKY</p> <ul style="list-style-type: none"> • K montáži na vnitřní stěnu kabelové šachty, např. jako odkládací plocha na objímku s krytem pro optické kabely • Včetně montážního příslušenství 		
<p>Opěra pro objímku, sada (2 ks) se samořeznými šrouby FH 6,3 x 32 mm DIN ISO 7049 a přírubovými dutinkami</p>	06 568 0217E	
<p>Opěra pro objímku</p>	70 033 8200E	
<p>Držák objímky, otočný, – pro šachty se světlou šířkou 1400 mm – (další držáky / velikosti šachet jsou k dispozici na dotázání) Materiál ušlechtilá ocel, namontován z výroby</p>	70 062 3600	
<p>Box na kabely nadměrné délky k chráněnému uložení kabelů a optických vláken 700 x 700 x 150 mm</p>	70 088 0110	



	Objednací číslo	Produkt		
DOPLŇKOVÁ SADA Pro dodatečné spojení ocelového rámu s horním rámem				
Doplňková sada pro spojení ocelového rámu s horním rámem – výškově nastavitelná, vnitřní ▪ 2x rámová kotva a zubatý šroub (nutno vyvrtat otvor)	06 568 0314E			
Doplňková sada pro spojení ocelového rámu s horním rámem – výškově nastavitelná ▪ 4x upevňovací úhelník (s podélným otvorem) a samořezný šroub	06 568 0275E			
SYSTÉM ŠACHTOVÝCH ŽEBŘÍKŮ				
Složení: ▪ Šachtový žebřík z plastu (sklo vyztužené plasty) s 5 příčlemi, světlá šířka 300, délka cca 1,4 m ▪ Nástěnný držák (2 ks) ▪ Se zápusťnou pomůckou pro vlézání Vhodný pro šachty hloubky: 1,5–1,9 m různé délky na dotázání	06 568 0282			
ZÁTKA PRO ZVEDACÍ OTVORY				
Zátka pro zvedací otvory v poklopu šachty (1 sada = 4 ks) na každý poklop	06 358 0095			
ZÁTKA, ČTYŘHRANNÁ, PRO POKLOP Z LITINY				
Pro zajistitelné šachty EK338 a EK478 Velikost: 50 x 30 x 3 mm Dodací jednotka: 16 ks	06 568 0219			
ZÁTKA PRO ZAJIŠTĚNÍ				
▪ K uzavření a ochraně zajištění ▪ Pevné usazení a snadná montáž ▪ Materiál: PE-LD				
Zátka pro zajištění pro poklopy z litiny, vybetonované a s možností vydláždění bez límce, černá Ø 40,0 mm	70 046 0716			
ODLEHČENÍ V TAHU k upevnění zemních kabelů atd. pro světlou šířku 800 mm			70 064 1259E	



	Objednací číslo	Produkt
ZAJIŠTĚNÍ PŘEHLED <ul style="list-style-type: none">• Pro poklopy šachet• K dispozici jsou čtyři různé uzavírací hlavy• Materiál: ušlechtilá ocel		
Tvar hlavy: šestihran	Objednací číslo viz typ šachty	
Tvar hlavy: vnitřní šestihran	Objednací číslo viz typ šachty	
Tvar hlavy: LIC-LOCK	Objednací číslo viz typ šachty	
Tvar hlavy: COLT/TELENET/OTC	Objednací číslo viz typ šachty	
NÁSTROJE PRO UPEVNĚNÍ POKLOPU ŠACHTY pro zajištění		
Nástroj pro hlavy COLT/TELENET/OTC Materiál: litá ocel	70 046 5200	
Nástroj pro hlavy LIC-LOCK Materiál: litá ocel	70 046 5202	
Nástroj pro hlavy COLT/TELENET/OTC Pro ovládání klíčem vel. 19 Materiál: ušlechtilá ocel	70 054 1100	
Nástroj pro hlavy LIC-LOCK Pro ovládání klíčem vel. 17 Materiál: ušlechtilá ocel	70 034 9710	
Úhlový šroubovák vel. 14 a vel. 12 pro hlavy s vnitřním šestihranem	70 053 1103	
Nástroj pro hlavy s šestihranem, nástrčná hlavice vel. 24 s prodloužením 75 mm	06 568 0280	
Úhlový šroubovák vel. 14 pro hlavy s vnitřním šestihranem	06 568 0281	
NÁSTROJE PRO DEMONTÁŽ		
Vytlučací nástroj pro dvojitý nýt	70 049 7800	



OZNAČENÍ		SVĚTLÁ ŠÍŘKA	VNĚJŠÍ ROZMĚR	STRANA
EK358	QualityBox PET	400 × 400 mm	550 × 550 mm	113
EK378	QualityBox PET	400 × 800 mm	550 × 960 mm	114
EK478	QualityBox PET	400 × 1165 mm	595 × 1300 mm	115
EK628	QualityBox PET	400 × 1600 mm	550 × 1780 mm	116
EK338	QualityBox PET	550 × 1165 mm	750 × 1300 mm	117
EK508	QualityBox PET	800 × 1165 mm	995 × 1300 mm	118

QualityBox PET EK358 s litinovým odklápěcím poklopem

Světlá šířka: 400 × 400 mm

Vnější rozměr: 540 × 540 mm

Šachta z PET s litinovým odklápěcím poklopem:

Světlá výška: 655 mm
(příklad s rámem 3 × 220 mm)

Zkušební třídy podle DIN EN 124	D 400³
Poklop	24,5 kg
Litínový rám	19,0 kg
Rám, jednotlivě	11,0 kg
Základová deska	0,6 kg
Celková hmotnost šachty z PET	77,1 kg

(s 3 rámy 220 mm – podle grafického znázornění)



Rám



Rám 220 mm

Obj. č.: 06 358 0752E

3× Ø 110

3× Ø 110

Hmotnost: 11,0 kg



Rám 220 mm

Možnost nasazení na stávající vedení

Obj. č.: 06 358 0773 E

3× Ø 110, možnost nasazení

na stávající vedení

3× Ø 110

Hmotnost: 11,0 kg

Objednací číslo

Šachta s poklopem, odklápěcím, z litiny, zajistitelným⁴

Objednací číslo

Základní sestava D 400, složení:

- Poklop
 - 1× rám výšky 220 mm
 - Základová deska
- odpovídá **výšce 310 mm**

06 358 7502



QualityBox PET EK378

Světlá šířka: 400 × 800 mm

Vnější rozměr: 560 × 940 mm

Šachta z PET s poklopem z **litého betonu**:

Světlá výška: 655 mm
(příklad s rámem 3 × 220 mm)

Zkušební třídy podle DIN EN 124	D 400³
Poklop	115,0 kg
Ocelový rám, mechanicky spojený, žárově zinkovaný	15,0 kg
Rám, jednotlivě	19,0 kg
Základová deska	0,9 kg
Celková hmotnost šachty z PET	187,9 kg

(s 3 rámy 220 mm – podle grafického znázornění)



Rám



Rám 220 mm

Obj. č.: 06 378 0752E

3× Ø 110

5× Ø 110

Hmotnost: 19,0 kg



Rám 220 mm

Možnost nasazení na stávající vedení

Obj. č.: 06 378 0777 E

3× Ø 110, možnost nasazení

na stávající vedení

5× Ø 110

Hmotnost: 19,0 kg

Objednací číslo

Šachta s poklopem z **litého betonu**, zajistitelným⁴

Objednací číslo

Základní sestava D 400, složení:

- Poklop
 - 1× rám výšky 220 mm
 - Základová deska
- odpovídá **výšce 308 mm**

06 378 7534



QualityBox PET EK478

Světlá šířka: 400 × 1165 mm
Vnější rozměr: 590 × 1300 mm

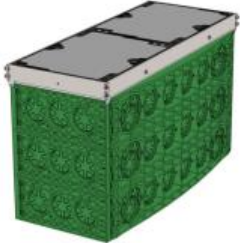
Šachta z PET s poklopem z litého betonu:		Světlá výška: 655 mm (příklad s rámem 3 × 220 mm)
Zkušební třídy podle DIN EN 124	D 400³	
Poklop – celkově	160,0 kg	
Poklop – jednotlivě	80,0 kg	
Ocelový rám, mechanicky spojený, žárově zinkovaný	18,5 kg	
Rám, jednotlivě	27,0 kg	
Základová deska	1,5 kg	
Celková hmotnost šachty z PET	261,0 kg	
(s 3 rámy 220 mm – podle grafického znázornění)		

Rám



Rám 220 mm

Obj. č.: 06 478 0752E

3× Ø 110

6× Ø 110

Hmotnost: 27,0 kg



Rám 220 mm

Možnost nasazení na stávající vedení

Obj. č.: 06 478 0773 E

3× Ø 110, možnost nasazení

na stávající vedení

6× Ø 110

Hmotnost: 27,0 kg

Objednací číslo

Šachta s poklopem z litého betonu, zajistitelným ⁴	Objednací číslo
Základní sestava D 400, složení: <ul style="list-style-type: none">• Poklop• 1× rám výšky 220 mm• Základová deska odpovídá výšce 308 mm	06 478 7550



QualityBox PET EK628

Světlá šířka: 400 × 1600 mm

Vnější rozměr: 550 × 1730 mm

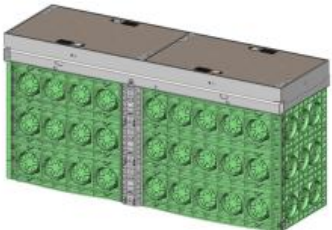
Šachta z PET s poklopem z oceli, vybetonovaným :		Světlá výška: 720 mm (s rámem 3× 220 mm)
Zkušební třídy podle DIN EN 124	D 400³	
Poklop – celkově	173,0 kg	
Poklop – jednotlivě	86,5 kg	
Ocelový rám, žárově zinkovaný	50,0 kg	
Tělo šachty	64,5 kg	
Celková hmotnost šachty z PET	320,0 kg	
(s 3 rámy 220 mm – podle grafického znázornění)		

Technické údaje	
Užitečná instalační výška	700 mm
Překrytí trubek	Max. 730 mm
Vestavba	Vhodná pro nové i stávající trasy
Vyrovnaní výšky	Není k dispozici

Objednací číslo

Šachta s poklopem z oceli, vybetonovaným, zajistitelným⁴	Objednací číslo
Složení: <ul style="list-style-type: none">• Poklop• 3× rám výšky 220 mm• Základová deska	06 628 7500



QualityBox PET EK338

Světlá šířka: 550 × 1165 mm
Vnější rozměr: 746 × 1305 mm

Šachta z PET s poklopem z **litého betonu**:

Světlá výška: 655 mm
(příklad s rámem 3 × 220 mm)

Zkušební třídy podle DIN EN 124	D 400³
Poklop – celkově	205,0 kg
Poklop – jednotlivě	102,5 kg
Ocelový rám, mechanicky spojený, žárově zinkovaný	20,0 kg
Rám, jednotlivě	30,0 kg
Základová deska	1,7 kg
Celková hmotnost šachty z PET	316,7 kg
(s 3 rámy 220 mm – podle grafického znázornění)	

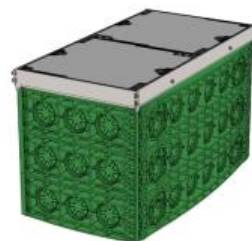

Rám



Rám 220 mm

Obj. č.: 06 338 0752E

3 × Ø 110

6 × Ø 110

Hmotnost: 30,0 kg



Rám 220 mm

Možnost nasazení na stávající vedení

Obj. č.: 06 338 0775E

3 × Ø 110, možnost nasazení

na stávající vedení

6 × Ø 110

Hmotnost: 30,0 kg

Objednací číslo

Šachta s poklopem z **litého betonu**, zajistitelným⁴

Objednací číslo

Základní sestava D 400, složení:

- Poklop
 - 1 × rám výšky 220 mm
 - Základová deska
- odpovídá **výšce 308 mm**

06 338 7570



QualityBox PET EK508

Světlá šířka: 800 × 1165 mm
Vnější rozměr: 990 × 1330 mm

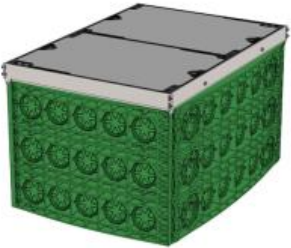
Šachta z PET s poklopem z litého betonu:		Světlá výška: 655 mm (příklad s rámem 3 × 220 mm)
Zkušební třídy podle DIN EN 124	D 400³	
Poklop – celkově	320,0 kg	
Poklop – jednotlivě	160,0 kg	
Ocelový rám, mechanicky spojený, žárově zinkovaný	22,5 kg	
Rám, jednotlivě	35,0 kg	
Základová deska	2,4 kg	
Celková hmotnost šachty z PET	449,9 kg	

(s 3 rámy 220 mm – podle grafického znázornění)

Rám



Rám 220 mm

Obj. č.: 06 508 0752E

5x Ø 110

6x Ø 110

Hmotnost: 35,0 kg



Rám 220 mm

Možnost nasazení na stávající vedení

Obj. č.: 06 508 0749 E

5x Ø 110, možnost nasazení

na stávající vedení

6x Ø 110

Hmotnost: 35,0 kg

Objednací číslo

Šachta s poklopem z litého betonu, zajistitelným ⁴	Objednací číslo
Základní sestava D 400, složení: <ul style="list-style-type: none">• Poklop• 1x rám výšky 220 mm• Základová deska odpovídá výšce 308 mm	06 508 7533









Adaptér trubky Micropipe	120
Těsnění chráničky	120
Stupňovitá průchodka	120
Přechodová tvarovka (redukce)	120







PŘÍSLUŠENSTVÍ – VŠEOBECNÉ

Zvedací hák pro poklop šachty	121
Vlastní firemní značka (logo zákazníka)	121
Zátka pro zajištění	121
Zajištění Přehled	122
Nástroje pro upevnění poklopu šachty	122
Nástroje pro demontáž	122















	Objednací číslo	Produkt
ADAPTÉR TRUBKY MICROPIPE Pro otvor Ø 110 mm s 3 přívody potrubí nebo spojem Micropipe / kabely do Ø 50 mm	06 568 0377	
TĚSNĚNÍ CHRÁNIČKY EK186 <ul style="list-style-type: none">Pro zavedení kabelů nebo tenkých trubekProstřednictvím speciální vložky z nupkového pěnového materiálu optimálně utěsňuje proti zeminěVýklopné, lze nasadit i na už uložené kabely nebo šachty Pro otvor Ø 110 mm	08 186 3110	 -
STUPŇOVITÁ PRŮCHODKA <ul style="list-style-type: none">Umožňuje připojit trubky různých velikostí Pro otvor Ø 110 mm <ul style="list-style-type: none">Možnost připojení trubek s vnějším průměrem: 100; 90 mm Pro otvor Ø 110 mm <ul style="list-style-type: none">Možnost připojení trubek s vnějším průměrem: 90, 75, 63, 50 a 40 mm (4, resp. 6 ks je součástí základní sestavy)	06 268 0073 06 268 0008	 
PŘECHODOVÁ TVAROVKA (redukce) <ul style="list-style-type: none">K redukci přívodů potrubí		
Redukce pro otvor Ø 110 mm vhodná pro trubky Ø 125 mm	06 568 0246	
Redukce pro otvor Ø 110 mm vhodná pro trubky Ø 160 mm	06 568 0245	



	Objednací číslo	Produkt
ZVEDACÍ HÁK PRO POKLOP ŠACHTY		
Zvedací hák, sada (2 ks)	06 358 0094E	
Zvedací hák, sada (2 ks), délka 700 mm	06 568 0311E	
Zvedací hák, sada (2 ks), délka 850 mm	06 568 0312E	
Přepravní hák – sada s 4 háky pro vsazování šachet do světlé šířky 1165 (do 1000 kg/šachta)	70 084 0500	
VLASTNÍ FIREMNÍ ZNAČKA		
Kryty lze opatřit vlastním logem. <ul style="list-style-type: none">▪ 80 x 40 mm▪ Z litého bronzu: pro poklopy z litiny a protiskluzového plechu▪ Z hliníku: pro vybetonované poklopy▪ Nebo 2složkové plastové logo▪ Zapuštění do poklopu	50 000 2500	
Paušální cena za první zhotovení firemní značky (čistopis v měřítku a lící forma) podle poskytnuté předlohy	50 000 2100	-
ZÁTKA PRO ZAJIŠTĚNÍ		
<ul style="list-style-type: none">▪ K uzavření a ochraně zajištění▪ Pevné usazení a snadná montáž▪ Materiál: PE-LD		
Zátka pro zajištění pro poklopy z litiny, vybetonované a s možností vydláždění bez límce, černá Ø 40,0 mm	70 046 0716	



	Objednací číslo	Produkt
ZAJIŠTĚNÍ PŘEHLED <ul style="list-style-type: none">• Pro poklopy šachet• K dispozici jsou čtyři různé uzavírací hlavy• Materiál: ušlechtilá ocel		
Tvar hlavy: šestihran	Objednací číslo viz typ šachty	
Tvar hlavy: vnitřní šestihran	Objednací číslo viz typ šachty	
Tvar hlavy: LIC-LOCK	Objednací číslo viz typ šachty	
Tvar hlavy: COLT/TELENET/OTC	Objednací číslo viz typ šachty	
NÁSTROJE PRO UPEVNĚNÍ POKLOPU ŠACHTY pro zajištění		
Nástroj pro hlavy COLT/TELENET/OTC Materiál: litá ocel	70 046 5200	
Nástroj pro hlavy LIC-LOCK Materiál: litá ocel	70 046 5202	
Nástroj pro hlavy COLT/TELENET/OTC Pro ovládání klíčem vel. 19 Materiál: ušlechtilá ocel	70 054 1100	
Nástroj pro hlavy LIC-LOCK Pro ovládání klíčem vel. 17 Materiál: ušlechtilá ocel	70 034 9710	
Úhlový šroubovák vel. 14 a vel. 12 pro hlavy s vnitřním šestihranem	70 053 1103	
Nástroj pro hlavy s šestihranem, nástrčná hlavice vel. 24 s prodloužením 75 mm	06 568 0280	
Úhlový šroubovák vel. 14 pro hlavy s vnitřním šestihranem	06 568 0281	
NÁSTROJE PRO DEMONTÁŽ		
Vytlučovací nástroj pro dvojitý nýt	70 049 7800	

LANGMATZ VYZNAMENÁNÍ



2009
German Materials Efficiency Prize
„From vehicle roof to manhole“



2010
Environmental Prize
(recycling)



2011
Bavarian Founders Award
(„Succession“ category)



2012
Intertraffic Innovation
Award „Charging at the
lighting pole“



2013
WPC Innovation Award
(manufacturing foam-moulded
plastic parts containing WPC)



2015
Top 3 at the GreenTec
Awards in the „Recycling
& Resources“ category
with „ecopolytec –
Renewable raw materials
in infrastructure products“



2017
Ernst Pelz Environmental
Award for manholes
made of ecopolytec



2019
Inno4wood Innovation Award



2021
Špičkový zaměstnavatel –
střední firmy 2021

**Rádi vám zašleme další podrobné informace o
produktech pro váš projekt.**

Obratěte se na svého místního konzultanta Langmatz nebo na naši centrálu.
Technické listy a řadu dalších informací najdete také na našich stránkách:

www.langmatz.de



Kabelové šachty
z plastu



Podzemní rozvaděče



Řešení FTTx pro
optické sítě



Venkovní kryty a
venkovní sokly



Domovní průchodky



Výrobky pro
stavbu tunelů

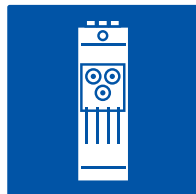

Pojistkové skříně



Tlačítka pro chodce



Langmatz GmbH

Am Gschwend 386 802 501
10 82467 Garmisch-
Partenkirchen Telefon: +49
8821/920-0 Fax: +49
8821/920-159 E-mail:
info@langmatz.de
Internet: www.langmatz.de

Langmatz CZ s.r.o. (dceřiná společnost)

Dr. Sedláka 763, 339 01 Klatovy
Telefon: +420 602 673 498 Fax:
E-mail: obchod@langmatz.cz
Internet: www.langmatz.cz

www.langmatz.de

www.langmatz.cz